I'm not a robot

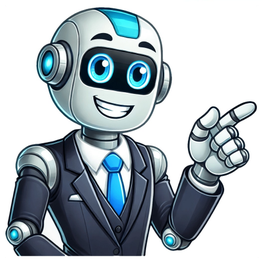

Haga clic en un mapa para ver su topografía, su altitud y su relieve.México > Oaxaca > Heroica Ciudad de Huajuapan de LeónMéxico > Oaxaca > San Juan Bautista Valle NacionalMéxico > OaxacaMéxico > Oaxaca > Santa María AtzompaMéxico > Oaxaca > El Barrio de la SoledadMéxico > OaxacaAsunción Ixtaltepec se encuentra en la Región Istmo del estado de Oaxaca y en el Distrito de Juchitán, tiene una extensión territorial total de 661.079 kilómetros cuadrados. Sus coordenadas geográficas extremas son 16° 26' - 16° 52' de latitud norte y 94° 48' - 95° 13' de longitud oeste; la altitud…Altitud media: 169 mMéxico > Oaxaca > Santiago NiltepecMéxico > OaxacaMéxico > OaxacaMéxico > OaxacaEstá localizado en la región Sierra Norte y en el distrito de Mixe, ubicados en el noreste del territorio estatal. Sus coordenadas geográficas extremas son 17° 01' - 17° 36' de latitud norte y 95° 07' - 95° 50' de longitud oeste y su altitud va de los 40 a los 1200 metros sobre el nivel del mar. Es uno…Altitud media: 349 mMéxico > Oaxaca > Santiago LaollagaMéxico > OaxacaMéxico > OaxacaMéxico > Oaxaca > San Juan CacahuatepecMéxico > Oaxaca > San Pedro MixtepecMéxico > Oaxaca > Ixtlán de JuárezMéxico > Oaxaca > Santo Domingo IngenioMéxico > Oaxaca > San Pablo Huitzo > San Pablo HuitzoMéxico > Oaxaca > San Miguel del PuertoMéxico > Oaxaca > Santa María YucuhitiMéxico > Oaxaca > Santa María Tonameca > Arroyo el TresMéxico > Oaxaca > Unión HidalgoMéxico > Oaxaca > Ciénega de ZimatlánMéxico > Oaxaca > Santo Domingo TonaláMéxico > Oaxaca > San Pedro MixtepecMéxico > Oaxaca > San Pablo HuitzoMéxico > Oaxaca > Matías Romero AvendañoMéxico > Oaxaca > Coatecas AltasMéxico > Oaxaca > San Andrés TeotilálpamMéxico > Oaxaca > Santiago TenangoMéxico > Oaxaca > Santiago YolomécatlMéxico > Oaxaca > Salina Cruz > Salina CruzMéxico > Oaxaca > San Lorenzo CacaotepecMéxico > Oaxaca > San Pedro HuamelulaMéxico > Oaxaca > Santiago JuxtlahuacaMéxico > Oaxaca > San Sebastián NicanandutaMéxico > Oaxaca > Santa María HuatulcoMéxico > Oaxaca > San Miguel SoyaltepecMéxico > Oaxaca > San Pedro TeutilaMéxico > Oaxaca > San Juan Bautista CuicatlánMéxico > OaxacaMéxico > OaxacaLas coordenadas geográficas extremas del municipio son 16° 42' - 17° 12' de latitud norte y 93° 51' - 94° 56' de longitud oeste, su extensión territorial es de 4562.235 kilómetros curados que representan el 4.64% del territorio total de Oaxaca, lo que lo convierte en el municipio más extenso del…Altitud media: 488 mMéxico > Oaxaca > Santa María ZacatepecMéxico > Oaxaca > Villa de ZaachilaMéxico > Oaxaca > Santo Domingo TehuantepecMéxico > Oaxaca > San Cristóbal AmatlánMéxico > OaxacaTiena una extensión territorial de 415.837 kilómetros cuadrados y sus coordenadas geográficas extremas son 15° 44' - 15° 59' de latitud norte y 96° 48' - 97° 04' de longitud oeste. Su altitud fluctúa entre 0 y 1 100 metros sobre el nivel del mar.Altitud media: 179 mMéxico > Oaxaca > San Andrés HuayápamMéxico > Oaxaca > Santo Domingo TepuxtepecMéxico > Oaxaca > San Dionisio OcotepecMéxico > Oaxaca > San Pedro y San Pablo TeposcolulaMéxico > Oaxaca > San Juan ChilatecaMéxico > Oaxaca > Tezoatlán de Segura y LunaMéxico > Oaxaca > Santo Domingo YanhuitlánMéxico > OaxacaMéxico > Oaxaca > Oaxaca de Juárez > Oaxaca de JuárezMéxico > Oaxaca > TlaxiacoMéxico > Oaxaca > Santa María MixtequillaMéxico > Oaxaca > San Lorenzo Albarradas > RoaguíaMéxico > Oaxaca > San Miguel SoyaltepecMéxico > Oaxaca > Villa de EtlaMéxico > Oaxaca > Santos Reyes NopalaMéxico > Oaxaca > Magdalena ApascoMéxico > Oaxaca > San Martín HuamelúlpamMéxico > OaxacaEl municipio de Santiago Atitlán se encuentra localizado en centro-oeste del estado de Oaxaca, forma parte del distrito de Mixe y de la región Sierra Norte. Tiene una extensión territorial de 71.043 kilómetros cuadrados que equivalen al 0.08% de la extensión total del estado de Oaxaca. Sus coordenadas…Altitud media: 1 663 mMéxico > Oaxaca > Eloxochitlán de Flores MagónMéxico > Oaxaca > San Sebastián Tutla > El RosarioMéxico > OaxacaMéxico > Oaxaca > Santa Cruz AmilpasMéxico > Oaxaca > Putla Villa de GuerreroMéxico > Oaxaca > San Miguel PerasMéxico > Oaxaca > Soledad EtlaMéxico > Oaxaca > San Lorenzo AlbarradasMéxico > Oaxaca > Concepción BuenavistaMéxico > Oaxaca > Villa de Etla > Villa de EtlaMéxico > Oaxaca > Teotitlán del ValleMéxico > OaxacaMéxico > Oaxaca > Santa María ColotepecMéxico > Oaxaca > San Pedro IxcatlánMéxico > Oaxaca > Magdalena Apasco > Magdalena ApascoMéxico > Oaxaca > San Juan CacahuatepecMéxico > OaxacaEl municipio de San José Estancia Grande se encuentra localizado al suroeste del territorio oaxaqueño, pertenece al distrito de Jamiltepec, dentro de la región costa. Tiene una extensión territorial de 66.098 kilómetros cuadrados que equivalen al 0.07% de la extensión total del estado; sus coordenadas…Altitud media: 84 mMéxico > Oaxaca > Santo Domingo XagacíaMéxico > Oaxaca > Acatlán de Pérez FigueroaMéxico > OaxacaMéxico > Oaxaca > Santiago TepetlapaMéxico > OaxacaMéxico > Oaxaca > Acatlán de Pérez FigueroaMéxico > OaxacaEl municipio de Huautla de Jiménez se encuentra ubicado en el extremo norte del estado de Oaxaca, forma parte de la región Cañada y del distrito de Teotitlán. Tiene una extensión territorial de 148.437 kilómetros cuadrados que representan el 0.16% de la extensión total del estado. Sus coordenadas…Altitud media: 1 486 mMéxico > Oaxaca > San Miguel el GrandeMéxico > Oaxaca > Zimatlán de ÁlvarezMéxico > Oaxaca > San Miguel AmatlánMéxico > Oaxaca > Santa Ana Zegache topographic-map.comDansk (Danmark)Deutsch (Belgien)Deutsch (Deutschland)Deutsch (Luxemburg)Deutsch (Schweiz)Deutsch (Österreich)English (Australia)English (Botswana)English (Canada)English (Hong Kong)English (India)English (Ireland)English (Israel)English (New Zealand)English (Nigeria)English (Philippines)English (Singapore)English (South Africa)English (United Kingdom)English (United States)English (Zambia)English (Zimbabwe)Español (Argentina)Español (Bolivia)Español (Chile)Español (Colombia)Español (Costa Rica)Español (Cuba)Español (Ecuador)Español (España)Español (Guatemala)Español (Honduras)Español (México)Español (Nicaragua)Español (Panamá)Español (Paraguay)Español (Perú)Español (Rep. Dominicana)Español (Salvador)Español (Uruguay)Español (Venezuela)Français (Belgique)Français (Canada)Français (France)Français (Luxembourg)Français (Suisse)Italiano (Italia)Italiano (Svizzera)Nederlands (België)Nederlands (Nederland)Norsk (Norge)Português (Brasil)Português (Portugal)Русский (Россия)Suomi (Suomi)Svenska (Finland)Svenska (Sverige)Українська (Україна)中文 (中国)日本語 (日本) > México > OaxacaHaga clic en el mapa para ver la altitud.La sierra mixteca ocupa casi el 52% del territorio oaxaqueño, por lo que generalmente el relieve del estado es comparado con una hoja de papel después de ser arrugado. El punto más alto del estado es el Cerro Yucuyacua es un/una montaña (class T - hipsográfica) en Oaxaca, México (North América) con un código de región de Américas/Western Europe. Se encuentra a una altitud de 3,076 metros sobre el nivel del mar. Cerro Yucuyácua se conoce también como Cerro Yucuyacua, Cerro Yucuyácua, Yucuyacua.Wikipedia (CC-BY-SA 3.0)Haga clic en un mapa para ver su topografía, su altitud y su relieve.México > Baja California > Municipio de TijuanaTijuana, situada en el extremo noroeste de México, se caracteriza por una topografía accidentada dominada por cerros, cañones y lomas que configuran su paisaje urbano. La ciudad se asienta en una planicie costera que se estrecha debido a una serie de cañones y colinas que comienzan en el estuario del río…Altitud media: 141 mMéxico > Veracruz > XalapaLa ciudad, ubicada en el centro del estado y aproximadamente 280 kilómetros al este de la Ciudad de México, colinda al norte con Banderilla, Jilotepec y Naolinco, al sur con Coatepec, al oeste con Tlalnelhuayocan y al este con Actopan y Emiliano Zapata. Sus 124.38 km² de extensión representan el 0.17% del…Altitud media: 1 398 mMéxico > Veracruz > Municipio de VeracruzSituado en la zona central del Estado en la costa del Golfo de México, su suelo es de pequeñas alturas insignificantes y de valles, con una altitud promedio de 10 m s. n. m., contando con buenas playas e islas, como las de Sacrificios, Verde, de Pájaros, Las Blanquillas, y la Gallega; en donde durante el…Altitud media: 10 mMéxico > Sinaloa > CuliacánSe ubica en la región centro del Estado de Sinaloa en un valle a faldas de la Sierra Madre Occidental en la confluencia de los ríos Tamazula y Humaya, formando parte del noroeste de México. Le corresponden las coordenadas: 24°48'15" N (latitud norte) y 107°25'52" O (longitud oeste), con una altitud de 54…Altitud media: 85 mMéxico > Jalisco > GuadalajaraLa ciudad de Guadalajara se encuentra en el estado de Jalisco y se asienta en el Valle de Atemajac, que en náhuatl significa lugar donde el agua se bifurca, en el Eje Neovolcánico. Tiene una altitud promedio de 1570 m s. n. m. (metros sobre el nivel del mar), en su mayoría son lomas bajas, cuyo punto más…Altitud media: 1 572 mMéxico > Sonora > HermosilloLa localidad de San Pedro o el Saucito (San Pedro el Saucito) está situada en el Municipio de Hermosillo (en el Estado de Sonora). Hay 2,938 habitantes. San Pedro o el Saucito (San Pedro el Saucito) está a 250 metros de altitud.Altitud media: 248 mMéxico > Baja California > Municipio de Playas de RosaritoTiene límites administrativos con los siguientes municipios y/o accidentes geográficos, según su ubicación: Limita al norte y este con Tijuana, al sur con Ensenada y al oeste con el océano Pacífico, su altitud varía entre los 0 a 104 msnm (metros sobre el nivel del mar).Altitud media: 103 mMéxico > Oaxaca > TlaxiacoMéxico > Oaxaca > Oaxaca de JuárezCon la finalidad de vigilar la conducta de su yerno Cosijoeza, el emperador Ahuízotl mandó fundar Huaxyacac. Los guerreros aztecas llegados a este territorio talaron parte del bosque de guajes existente para ahí edificar sus viviendas y se instalaron en las inmediaciones de un cerro llamado en idioma…Altitud media: 1 838 mMéxico > Baja California > Municipio de MexicaliMéxico > Tamaulipas > TampicoMéxico > Baja California > Municipio de TijuanaTijuana, situada en el extremo noroeste de México, se caracteriza por una topografía accidentada dominada por cerros, cañones y lomas que configuran su paisaje urbano. La ciudad se asienta en una planicie costera que se estrecha debido a una serie de cañones y colinas que comienzan en el estuario del río…Altitud media: 141 mMéxico > Sinaloa > MazatlánLa isla del Crestón ubicada en el extremo oeste de la bahía exterior de Mazatlán, tiene una longitud de 700 metros y una amplitud máxima de 800 metros. En esta isla se encuentra situado el Faro de Mazatlán. Al noroeste, a unos 3 kilómetros de distancia se elevan algunas pequeñas islas entre las que…Altitud media: 19 mMéxico > Morelos > CuernavacaEl clima de la ciudad es muy variado por las diferencias tan marcadas en la altitud ya que el terreno en el que se encuentra varía entre los 1800 metros en el norte a los 1380 metros de altitud sobre el nivel del mar en la parte sur de la ciudad, por lo que el norte presenta un clima templado húmedo, y se…Altitud media: 1 822 mMéxico > Nuevo León > MonterreyMéxico > Sonora > CajemeLa ciudad se localiza en el paralelo 27°29' latitud norte y el meridiano 109°59' longitud oeste. Con una altitud sobre el nivel del mar de 40,8 m en el centro la ciudad.Altitud media: 59 mMéxico > Tamaulipas > VictoriaVictoria se encuentra ubicada sobre los 23°44′06″ de latitud norte y los 99°07′51″ de longitud oeste; a una altitud media de 321 metros sobre el nivel del mar; ocupa el 3.3 % de la superficie del estado de Tamaulipas; pertenece a la subregión del mismo nombre y se localiza en la región centro…Altitud media: 518 mMéxico > Jalisco > ZapopanZapopan incluye la totalidad de sus colonias o localidades más importantes están en el clima cwa. Zapopan se localiza en la parte central del estado de Jalisco, sus coordenadas extremas son 20°25'30" a 20°57'00" latitud norte, y 103°19'30" a 103°39'20" longitud oeste. Limita hacia el norte con el municipio de San…Altitud media: 1 598 mMéxico > Chihuahua > Municipio de ChihuahuaLa ciudad de Chihuahua se encuentra enclavada en un valle rodeada de las pequeñas serranías que recorren el municipio en dirección norte-sur, al oeste las serranías de Huerachi, Majalca, La Campana, El Nido, El Pajarito y la Sierra azul, al este Nombre de Dios, El Cobre, La Parrita y Ojo Laguna, por el…Altitud media: 1 555 mMéxico > Hidalgo > Pachuca de SotoLe corresponden las coordenadas geográficas 20° 07′ 18″ de latitud norte y 98° 44′ 09″ de longitud oeste; además de contar una altitud entre 2382 y 2400 metros sobre el nivel del mar. En 2015 registró un índice de desarrollo humano de 0.834 (Muy Alto); ocupando el segundo lugar a nivel…Altitud media: 2 459 mMéxico > Ciudad de México > Ciudad de MéxicoMéxico > Tabasco > CentroVillahermosa se encuentra enclavada en el sureste de México, en una isla formada por los ríos Grijalva (al este), Carrizal (al norte y poniente) y río Viejo Mezcalapa (al sur), a una altitud promedio de 10 metros sobre el nivel del mar. La ciudad, además de los ríos que la atraviesan posee varias lagunas…Altitud media: 9 mMéxico > Guerrero > Taxco de AlarcónTaxco se encuentra en la región norte de Guerrero, a una altitud promedio de 1,778 metros sobre el nivel del mar.Altitud media: 1 792 mMéxico > Estado de México > TolucaToluca está situada a 2600 metros sobre el nivel del mar, siendo la ciudad capital más alta de México y de América del Norte, lo cual la hace templada durante todo el año con temperaturas promedio que oscilan entre 6 y 25 grados Celsius durante la primavera y el verano, y de −5 a 20 grados Celsius en…Altitud media: 2 729 mMéxico > Michoacán > MoreliaMorelia (de 1541 a 1545, Ciudad de Mechuacán y de 1545 a 1828, Valladolid) es una ciudad del occidente de México, capital del estado de Michoacán de Ocampo y cabecera del municipio homónimo. La urbe está situada en el valle de Guayangareo, formado por un repliegue del Eje Neovolcánico, en la región…Altitud media: 2 071 mMéxico > Baja California Sur > Municipio de Los CabosMéxico > Chihuahua > CuauhtémocEl clima de Cuauhtémoc es considerado de acuerdo con la clasificación de Vladímir Köppen como Semiárido templado-frío (BSk), modificada por Enriqueta García, como templado templado semiseco,. La ciudad se encuentra en la zona de transición entre la meseta y la sierra, en las estribaciones de la…Altitud media: 2 073 mMéxico > Sonora > NogalesLa ciudad se localiza en el paralelo 31° de latitud norte y el meridiano 110° de longitud oeste de Greenwich, a una altitud de 1200 m sobre el nivel del mar. Se encuentra en el extremo norte del estado a 280 kilómetros de la capital sonorense. La ciudad está conectada con el resto de México por la…Altitud media: 1 288 mMéxico > Chihuahua > JuárezCiudad Juárez se encuentra localizada en las coordenadas geográficas 31°44′22″N 106°29′13″O / 31.73944, -106.48694 y a una altitud de 1137 metros sobre el nivel del mar, se encuentra en el punto donde la frontera entre Estados Unidos y México deja de ser señalada por el río Bravo y pasa a…Altitud media: 1 228 mMéxico > Puebla > Chalchicomula de SesmaEl Citlaltépetl, o Pico de Orizaba, (del náhuatl: Sitlaltepetl ‘estrella-monte-ABS’‘Monte de la Estrella’) es un volcán activo de extrema altura, ubicado entre los estados de Veracruz y Puebla. Es la montaña más alta de México y el volcán más alto de Norteamérica con una altitud de 5636…Altitud media: 4 969 mMéxico > Guanajuato > LeónLa ciudad está situada al norte del estado de Guanajuato, a los -101° 41' de longitud oeste y a los 21° de latitud norte; a una altitud de 1,798 msnm. La superficie municipal comprende 1,183.20 km², equivalentes al 3.87 % de la superficie total del estado de Guanajuato. El municipio limita al norte con San…Altitud media: 1 946 mMéxico > Ciudad de MéxicoMéxico > Tamaulipas > CamargoMéxico > Yucatán > TinumMéxico > San Luis Potosí > Municipio de San Luis PotosíSan Luis Potosí es una ciudad mexicana, cabecera del municipio del mismo nombre, capital y ciudad más poblada del estado de San Luis Potosí. La ciudad se encuentra en el poniente del estado en la llamada Zona centro y es sede de los poderes ejecutivo, legislativo y judicial del estado. Cuenta con una…Altitud media: 2 004 mMéxico > Tlaxcala > Apetatitlán de Antonio CarvajalMéxico > Coahuila > TorreónMéxico > Estado de México > MalinalcoMéxico > Nuevo León > San Pedro Garza GarcíaMéxico > Guerrero > Acapulco de JuárezEl 6 de septiembre de 2023, en Acapulco, Guerrero, se descubrió una antigua ciudad prehispánica de hasta 1600 años de antigüedad en un sitio de 334 hectáreas. Los hallazgos incluyen petrograbados, calendarios solares y una figura de una deidad de la lluvia. Destaca un petrograbado de un mono, similar a la…Altitud media: 99 mMéxico > Puebla > San Salvador el VerdeDurante el Cuaternario, los primeros movimientos de la fractura Clarión dieron origen a la Iztaccíhuatl y el Ventorrillo, hoy en día el Popocatépetl, los cuales están formados por lavas de andesita porfirítica de piroxena. Los derrames superiores de estos edificios consisten de una andesita de…Altitud media: 4 732 mMéxico > Estado de México > HuixquilucanMéxico > Chihuahua > Hidalgo del ParralMéxico > Veracruz > Tampico AltoMéxico > Ciudad de México > San Andrés MixquicMéxico > Estado de México > TeotihuacánMéxico > Veracruz > Poza Rica de HidalgoMéxico > Campeche > CarmenMéxico > Coahuila > SaltilloA la llegada de los fundadores, se trataba de un pequeño salto de agua que caía desde una elevación del terreno, al pie de la cual se decidió fundar la villa. Desde este manantial se construyó una acequia que, por gravedad, surtía de agua a la población. Probablemente fue entonces cuando desapareció la…Altitud media: 1 857 mMéxico > Sinaloa > San IgnacioMéxico > Nayarit > XaliscoMéxico > San Luis Potosí > XilitlaMéxico > Michoacán > MoreliaMorelia (de 1541 a 1545, Nueva Ciudad de Mechuacán y de 1545 a 1828, Valladolid) es una ciudad del occidente de México, capital del estado de Michoacán y cabecera del municipio homónimo. La urbe está situada en el valle de Guayangareo, formado por un repliegue del Eje Neovolcánico, en la región Morelia…Altitud media: 2 071 mMéxico > Oaxaca > El Barrio de la SoledadMéxico > Baja California Sur > Municipio de Los CabosMéxico > Jalisco > San Pedro TlaquepaqueMéxico > Baja California > Municipio de San FelipeMéxico > Jalisco > OcotlánMéxico > Hidalgo > ApanMéxico > Veracruz > ChiconquiacoMéxico > Estado de México > TexcocoSe encuentra ubicado en la región oriente del Estado de México. Sus coordenadas geográficas son 19.30° N, 98.53° O. Colinda al norte con los municipios de Tepetlaoxtoc, Papalotla, Chiautla, y Chiconcuac; al sur con Chimalhuacán, e Ixtapaluca; al oeste con Atenco; y Nezahualcóyotl;y al este con los…Altitud media: 2 448 mMéxico > Chiapas > Tuxtla GutiérrezMéxico > Oaxaca > Oaxaca de Juárez > Oaxaca de JuárezMéxico > Tlaxcala > Huamantla > HuamantlaMéxico > Chihuahua > GuazaparesMéxico > Querétaro > ColónMéxico > Estado de México > TlalmanalcoMéxico > Michoacán > La Piedad > La Piedad de CabadasMéxico > Estado de México > AtlautlaEl Popocatépetl (español [popoka'tepetl], náhuatl [popo:ka'tepe:t͡ɬ]) (del náhuatl: Popōcatepētl o Popokatepetl ‘Montaña que humea’), también conocido como don Goyo, es un volcán activo localizado en México. Tiene una altitud de 5400 metros sobre el nivel del mar. Se encuentra…Altitud media: 4 810 mMéxico > Nuevo León > General EscobedoMéxico > Tabasco > MacuspanaMéxico > Sonora > NogalesLa ciudad se localiza en el paralelo 31° de latitud norte y el meridiano 110° de longitud oeste de Greenwich, a una altitud de 1200 m sobre el nivel del mar. Se encuentra en el extremo norte del estado a 280 kilómetros de la capital sonorense. La ciudad está conectada con el resto de México por la…Altitud media: 1 288 mMéxico > Oaxaca > San Pedro MixtepecMéxico > San Luis PotosíMéxico > Guanajuato > CelayaMéxico > Guanajuato > CelayaMéxico > San Luis Potosí > XilitlaMéxico > Oaxaca > Juchitán de ZaragozaMéxico > Jalisco > Zapotlán el GrandeSe trata de un estratovolcán con erupciones del tipo explosiva, situado en las coordenadas 19° 30′ 44″ N, 103° 37′ 2″ W, considerado el más activo de todo México, habiendo tenido desde el año 1576 más de 40 explosiones, siendo las más destacadas en 1585, 1606, 1622, 1690, 1818, 1890, 1903, la…Altitud media: 1 743 mMéxico > Sonora > NavojoaMéxico > Tlaxcala > TeolocholcoLa Malinche, Malintzin o Matlalcueye (para los tlaxcaltecas) es un volcán sísmicamente activo con una altitud oficial de 4420 metros sobre el nivel del mar, localizado entre los estados mexicanos de Tlaxcala y Puebla. Forma parte del Eje Neovolcánico.Altitud media: 3 911 mMéxico > Ciudad de México > Ciudad de MéxicoMéxico > Estado de México > HuixquilucanMéxico > Oaxaca > Huajuapan de LeónMéxico > Quintana Roo > CancúnMéxico > Colima > CoquimatlánMéxico > Ciudad de MéxicoMéxico > Michoacán > ZamoraZamora de Hidalgo se localiza al occidente de México y al noroccidente del Michoacán, dentro de la subprovincia fisiogeográfica «Depresión de Chapala» —parte del Eje Neovolcánico— y la región geocultural denominada Bajío zamorano, una de las dos porciones michoacanas del Bajío. Se asienta…Altitud media: 1 798 mMéxico > Nuevo León > Mier y NoriegaMéxico > Querétaro > Ezequiel MontesLa Peña de Bernal es el tercer monolito más grande del mundo, luego del Peñón de Gibraltar en el mar Mediterráneo y del Pan de Azúcar en Río de Janeiro, Brasil.[cita requerida] Tiene una altitud de 2515 m s. n. m. y de 288 metros de altura. Se considera que esta formación rocosa tiene una existencia…Altitud media: 2 120 mMéxico > Nuevo León > Monterrey > MonterreyMéxico > Veracruz > Municipio de VeracruzSituado en la zona central del Estado en la costa del Golfo de México, su suelo es de pequeñas alturas insignificantes y de valles, con una altitud promedio de 10 m s. n. m., contando con buenas playas e islas, como las de Sacrificios, Verde, de Pájaros, Las Blanquillas, y la Gallega; en donde durante el…Altitud media: 10 mMéxico > Puebla > Tecali de HerreraMéxico > Chiapas > PalenqueMéxico > Puebla > Izúcar de MatamorosMéxico > Jalisco > Zapopan > Zapopan Haga clic en un mapa para ver su topografía, su altitud y su relieve.México > Chihuahua > NamiquipaMéxico > Yucatán > ProgresoMéxico > Coahuila > SaltilloMéxico > Puebla > Tepeyahualco > AlchichicaMéxico > Estado de México > TolucaToluca está situada a 2600 metros sobre el nivel del mar, siendo la ciudad capital más alta de México y de América del Norte, lo cual la hace templada durante todo el año con temperaturas promedio que oscilan entre 6 y 25 grados Celsius durante la primavera y el verano, y de −5 a 20 grados Celsius en…Altitud media: 2,729 mMéxico > Campeche > HecelchakánMéxico > Durango > Nombre de DiosMéxico > Veracruz > CoatzacoalcosAllende se encuentra localizado en la margen derecha del río Coatzacoalcos en su desembocadura en el Golfo de México, frente a la ciudad de Coatzacoalcos que se encuentra en la margen izquierda del mismo río y con la cual forma una conurbación. Sus coordenadas geográficas son 18°07′59″N…Altitud media: 8 mMéxico > Guerrero > Iguala de la IndependenciaMéxico > Tlaxcala > Apizaco > ApizacoMéxico > Puebla > Chalchicomula de SesmaEl Pico de Orizaba o Citlaltépetl (del náhuatl: Citlalli-tepetl ‘estrella-monte-ABS’‘Monte de la Estrella’) es un volcán activo de extrema altura, ubicado entre los estados de Veracruz y Puebla. Es la montaña más alta de México y el volcán más alto de Norteamérica con una altitud de 5636…Altitud media: 4,969 mMéxico > Oaxaca > San Juan LalanaMéxico > San Luis Potosí > TancanhuitzMéxico > Jalisco > TuxpanMéxico > Guerrero > Acapulco de JuárezEl 6 de septiembre de 2023, en Acapulco, Guerrero, se descubrió una antigua ciudad prehispánica de hasta 1600 años de antigüedad en un sitio de 334 hectáreas. Los hallazgos incluyen petrograbados, calendarios solares y una figura de una deidad de la lluvia. Destaca un petrograbado de un mono, similar a la…Altitud media: 99 mMéxico > TlalmanalcoMéxico > Baja California Sur > Municipio de La PazMéxico > Baja California > Municipio de TijuanaMéxico > Chihuahua > SatevóMéxico > Querétaro > Ezequiel MontesLa Peña de Bernal es el tercer monolito más grande del mundo, luego del Peñón de Gibraltar en el mar Mediterráneo y del Pan de Azúcar en Río de Janeiro, Brasil. Tiene una altitud de 2515 m s. n. m. y de 350 metros de altura.Altitud media: 2,120 mMéxico > Zacatecas > Fresnillo > FresnilloMéxico > Coahuila > MonclovaMéxico > Puebla > Aquixtla > AquixtlaMéxico > Chiapas > Bella VistaMéxico > Chihuahua > AllendeMéxico > Veracruz > AcajeteMéxico > Ixtapan de la SalMéxico > Veracruz > La AntiguaMéxico > Puebla > IxtacamaxtitlánMéxico > Jalisco > CihuatlánMéxico > Sinaloa > AngosturaMéxico > Jalisco > ZapopanMéxico > Guanajuato > SalamancaMéxico > Durango > Municipio de DurangoMéxico > Baja CaliforniaMéxico > Campeche > CandelariaMéxico > Ciudad de MéxicoMéxico > AmatepecMéxico > Nuevo León > SantiagoSantiago es una localidad ubicada en el estado de Nuevo León, en el noreste de México. Situado en el valle donde colindan grandes montañas, como el Cerro de la Silla y la Sierra Madre Oriental, a una altitud de 445 metros sobre el nivel medio del mar. Es la cabecera del municipio homónimo. La…Altitud media: 607 mMéxico > Durango > TlahualiloMéxico > Puebla > Zapotitlán de MéndezMéxico > Estado de MéxicoMéxico > Hidalgo > SinguilucanMéxico > Veracruz > TecolutlaMéxico > Jalisco > TecolotlánMéxico > Chihuahua > TemósachicMéxico > Morelos > AmacuzacMéxico > Puebla > AtlixcoMéxico > Sinaloa > AngosturaMéxico > Hidalgo > Jacala de LedezmaMéxico > Hidalgo > Huejutla de ReyesMéxico > Baja California Sur > Municipio de La PazMéxico > Michoacán > Gabriel ZamoraMéxico > Veracruz > OrizabaMéxico > Jalisco > TolimánMéxico > Estado de México > Valle de BravoMéxico > Oaxaca > San Pedro Mixtepec > Bajos de ChilaMéxico > Veracruz > Camerino Z. MendozaMéxico > Baja California > Municipio de TijuanaMéxico > Veracruz > Emiliano ZapataMéxico > Guanajuato > San José IturbideMéxico > Veracruz > Castillo de TeayoMéxico > Ciudad de MéxicoMéxico > Puebla > ZacatlánMéxico > Veracruz > Alto Lucero de Gutiérrez BarriosMéxico > Puebla > IxtacamaxtitlánMéxico > Chihuahua > Guadalupe y CalvoMéxico > Guanajuato > CelayaMéxico > Veracruz > TlalchichilcoMéxico > Oaxaca > San Pablo Villa de MitlaMéxico > Quintana RooMéxico > Campeche > Municipio de CampecheMéxico > Zacatecas > Municipio de ZacatecasLa riqueza de las minas impulsó un rápido crecimiento sin seguir los cánones urbanos renacentistas en buena medida por la complicada topografía local; En 1585 recibió el título de "Muy Noble y Leal Ciudad de Nuestra Señora de Zacatecas" por parte del Rey de España Felipe II, mismo que en 1588 le dotó…Altitud media: 2,290 mMéxico > Morelos > Ayala > Constancio FarfánMéxico > Morelos > TemixcoMéxico > TultitlánMéxico > San Luis Potosí > Ciudad del MaízMéxico > Jalisco > MazamitlaMéxico > Baja California Sur > Municipio de ComondúMéxico > Durango > TepehuanesMéxico > Nuevo León > RayonesMéxico > Chiapas > Amatenango de la FronteraMéxico > Oaxaca > Santa Cruz XoxocotlánMéxico > Guanajuato > IrapuatoMéxico > Hidalgo > Francisco I. MaderoMéxico > Tamaulipas > VictoriaMéxico > San Luis Potosí > Villa de ReyesMéxico > Puebla > Municipio de PueblaMéxico > Estado de México > Tepotzotlán > TepotzotlánMéxicoMéxico > Chihuahua > Municipio de JuárezMéxico > Estado de México > Ojo de AguaMéxico > Tabasco > ComalcalcoMéxico > Nuevo León > GarcíaMéxico > Morelos > Ayala Museo de las Culturas de OaxacaDía de los MuertosPaleteria CondoritoLa región más transparenteFull concentrationPeace of mind - Monte Albán, Oaxaca, MexicoBasilica of Our Lady of SolitudeEl Acordionista y su EsposaBasilica of Our Lady of Solitude"Walking in Blue" - Oaxaca, MexicoThe old man and the bicycle - Santa María del Tule, Oaxaca, MexicoUna Noche Azul En OaxacaBasilica of Our Lady of Solitude"Selling crickets on the street corner" - Oaxaca, MexicoMiscelanea + tiempoun pedazo minúsculo de aireBasilica of Our Lady of SolitudeBasilica of Our Lady of SolitudeBasilica of Our Lady of SolitudeTemplo de la Compañía de JesúsBasilica of Our Lady of SolitudeSan FelipeMonte Albánmonte alban looking over the western Oaxaca valleymonte albanThe new view! #arquetopia #artistresidency #green #oaxaca #mexicoOaxaca ViewMonte AlbanMonte Albán, Oaxaca.El Arból del Tulemonte albanMonte Alban, Mexicomonte albanOaxaca-53Amaneciendo en el Carmen Alto. #OaxacaEn cada reflejo Oaxaca brilla. #PhotoChac91-086_Pyramid_at_Monte_Alban_Oaxaca_Mexico91-109_Monte_Alban_from_the_north_platform_Monte_Alban_Oaxaca_MexicoMex 15looking over Oaxaca city91-077_South_platform_Monte_Alban_Oaxaca_MexicoA thousand walking dreams... Page 2 Museo de las Culturas de OaxacaDía de los MuertosPaleteria CondoritoLa región más transparenteFull concentrationPeace of mind - Monte Albán, Oaxaca, MexicoAt the Museum of Oaxacan Cultures in Santo Domingo, the collection was nice. The building, and views therefrom, was incredible.Museo de las Culturas de OaxacaHonoring the DeadBasilica of Our Lady of SolitudeThe new view! #arquetopia #artistresidency #green #oaxaca #mexicoBlown outEl Acordionista y su EsposaBasilica of Our Lady of SolitudeOaxaca ViewArtesania Garcia"Walking in Blue" - Oaxaca, MexicoExconvento de Cuilapam de Guerrero, OaxacaThe old man and the bicycle - Santa María del Tule, Oaxaca, MexicoUna Noche Azul En OaxacaBasilica of Our Lady of SolitudeSan FelipeMonte Albánmonte alban looking over the western Oaxaca valleyMonte Albán, Oaxaca.El Arból del Tulemonte albanMonte Alban, Mexicomonte albanOaxaca-53Amaneciendo en el Carmen Alto. #OaxacaEn cada reflejo Oaxaca brilla. #PhotoChacmonte alban91-086_Pyramid_at_Monte_Alban_Oaxaca_Mexico91-109_Monte_Alban_from_the_north_platform_Monte_Alban_Oaxaca_MexicoPlaceres visuales al madrugar, Tlacochahuaya es la ondita. ✌☁Mex 15looking over Oaxaca city91-077_South_platform_Monte_Alban_Oaxaca_MexicoA thousand walking dreams...Monte Albán. Actualizado: 01-Octubre-2024 El relieve de Oaxaca es mayoritariamente montañoso, no cuenta con valles de extensión considerable y existe un gran número de cañadas y cañones, que se forman según la disposición montañosa de cada región. Las sierras cubren el 81.62% de la superficie del estado, las llanuras el 7.77%, los lomeríos el 5.91%, los valles el 3.19%, las playas el 0.64%, las cañadas el 0.64% y las mesetas el 0.23%. La superficie estatal forma parte de las provincias fisiográficas: “Eje Neovolcanico”, “Sierra Madre del Sur”, “Llanura Costera del Golfo Sur”, “Sierras de Chiapas y Guatemala” y “Cordillera Centroamericana”. La Sierra Madre del Sur abarca el 70% del territorio estatal, abarcando el oeste, el centro y el sur de la entidad. Las subprovincias que la conforman dentro del estado de Oaxaca y la porción del territorio estatal que cobijan son: Cordillera Costera del Sur (14.30%), Sierras Orientales (16.74%), Sierras Centrales de Oaxaca (11.02%), Mixteca Alta (6.53%), Costas del Sur (11.68%) y Sierras y Valles de Oaxaca (9.73%). La Cordillera Centroamericana abarca el 17.64% del territorio estatal, abarcando el extremo oriental del estado. Las subprovincias que la conforman dentro del estado de Oaxaca y la porción del territorio estatal que cobijan son: Sierras y Llanuras de Chiapas (8.23%) y Llanuras del Istmo (9.41%); esta última no es una Subprovincia sino una discontinuidad fisiográfica. La Llanura Costera del Golfo Sur está representada en Oaxaca por la Subprovincia fisiográfica Llanura Costera Veracruzana; ocupa el 9.59% del territorio estatal conformando una franja en la parte nororiental de la entidad que colinda con el estado de Veracruz. Las Sierras de Chiapas y Guatemala está representada en Oaxaca por la Subprovincia fisiográfica Sierras del Norte de Chiapas; abarca el 1.93% del territorio estatal conformando una pequeña franja donde se forma el vértice limítrofe con Veracruz y Chiapas. El Eje Neovolcánico está representado en Oaxaca por la Subprovincia fisiográfica Sierras del Sur de Puebla; abarca el 0.84% del territorio estatal comprendido en los límites con el estado de Puebla. Principales Alturas del Estado de Oaxaca Las principales elevaciones que se encuentran en la entidad son: Nombre Altura Metros sobre nivel del mar Cerro Nube (Quie Yelaag)3.720 msnm Cerro Quie xobee3.600 msnm Cerro del Águila3.380 msnm Cerro Zempoaltépetl3.280 msnm Cerro Volcán Prieto3.250 msnm Cerro Humo Grande3.250 msnm Cerro Negro3.200 msnm Cerro Peña San Felipe3.100 msnm Cerro Verde2.880 msnm Sierra El Cerro Azul2.300 msnm Mapa Orografía Estado Oaxaca México Ver también: Más información del Estado de Oaxaca Arriba Fuente: Instituto Nacional de Estadística y Geografía INEGI Instituto Nacional para el Federalismo y el Desarrollo Municipal INAFED Publicado: 01-Mayo-2018 topographic-map.comDansk (Danmark)Deutsch (Belgien)Deutsch (Deutschland)Deutsch (Luxemburg)Deutsch (Schweiz)Deutsch (Österreich)English (Australia)English (Botswana)English (Canada)English (Hong Kong)English (India)English (Ireland)English (Israel)English (New Zealand)English (Nigeria)English (Philippines)English (Singapore)English (South Africa)English (United Kingdom)English (United States)English (Zambia)English (Zimbabwe)Español (Argentina)Español (Bolivia)Español (Chile)Español (Colombia)Español (Costa Rica)Español (Cuba)Español (Ecuador)Español (España)Español (Guatemala)Español (Honduras)Español (México)Español (Nicaragua)Español (Panamá)Español (Paraguay)Español (Perú)Español (Rep. Dominicana)Español (Salvador)Español (Uruguay)Español (Venezuela)Français (Belgique)Français (Canada)Français (France)Français (Luxembourg)Français (Suisse)Italiano (Italia)Italiano (Svizzera)Nederlands (België)Nederlands (Nederland)Norsk (Norge)Português (Brasil)Português (Portugal)Русский (Россия)Suomi (Suomi)Svenska (Finland)Svenska (Sverige)Українська (Україна)中文 (中国)日本語 (日本) > México > Oaxaca > Oaxaca de Juárez > Oaxaca de JuárezHaga clic en el mapa para ver la altitud.Con la finalidad de vigilar la conducta de su yerno Cosijoeza, el emperador Ahuízotl mandó fundar Huaxyacac. Los guerreros aztecas llegados a este territorio talaron parte del bosque de guajes existente para ahí edificar sus viviendas y se instalaron en las inmediaciones de un cerro llamado en idioma zapoteco "Dani Noayaa Loani", (Cerro de Bellavista), al que los nahuas llamaron Ehécatl (dios del viento). Hoy esa elevación recibe el nombre del Cerro del Fortín. Los zapotecos mantuvieron una alianza no confiable con los poderosos mexicas que no se conformarían hasta someterlos. Pero al mismo tiempo tenían como vecinos y antiguos enemigos a los mixtecos. En 1520 se reinicia otra guerra entre zapotecos y mixtecos por la dominación de este territorio, misma que termina con la llegada de los españoles.Wikipedia (CC-BY-SA 3.0)Haga clic en un mapa para ver su topografía, su altitud y su relieve.México > Oaxaca > Oaxaca de Juárez > Oaxaca de Juárez topographic-map.comDansk (Danmark)Deutsch (Belgien)Deutsch (Deutschland)Deutsch (Luxemburg)Deutsch (Schweiz)Deutsch (Österreich)English (Australia)English (Botswana)English (Canada)English (Hong Kong)English (India)English (Ireland)English (Israel)English (New Zealand)English (Nigeria)English (Philippines)English (Singapore)English (South Africa)English (United Kingdom)English (United States)English (Zambia)English (Zimbabwe)Español (Argentina)Español (Bolivia)Español (Chile)Español (Colombia)Español (Costa Rica)Español (Cuba)Español (Ecuador)Español (España)Español (Guatemala)Español (Honduras)Español (México)Español (Nicaragua)Español (Panamá)Español (Paraguay)Español (Perú)Español (Rep. Dominicana)Español (Salvador)Español (Uruguay)Español (Venezuela)Français (Belgique)Français (Canada)Français (France)Français (Luxembourg)Français (Suisse)Italiano (Italia)Italiano (Svizzera)Nederlands (België)Nederlands (Nederland)Norsk (Norge)Português (Brasil)Português (Portugal)Русский (Россия)Suomi (Suomi)Svenska (Finland)Svenska (Sverige)Українська (Україна)中文 (中国)日本語 (日本) > Mexico > OaxacaClick on the map to display elevation.The state is located in the south of Mexico, bordered by the states of Puebla, Veracruz, Chiapas and Guerrero with the Pacific Ocean to the south. It has a territory of 93,967 km2 (36,281 sq mi), accounting for less than 5% of Mexico's territory. Here several mountain chains come together, with the elevation varying from sea level to 3,759 m (12,333 ft) asl, averaging at 1,500 m (4,921 ft) asl. Oaxaca has one of the most rugged terrains in Mexico, with mountain ranges that abruptly fall into the sea. Between these mountains are mostly narrow valleys, canyons and ravines. Major elevations in the state include Zempoaltepetl (3,396 m or 11,142 ft asl), El Espinazo del Diablo, Nindú Naxinda Yucunino and Cerro Encantado. Oaxaca has 533 km (331 mi) of coastline with nine major bays.Wikipedia (CC-BY-SA 3.0)Click on a map to view its topography, its elevation and its terrain.Mexico > Baja California > Municipio de TecateAverage elevation: 4,072 ftMexico > Puebla > AmozocAverage elevation: 7,720 ftMexico > Nuevo León > MonterreyThe city of Monterrey is 540 metres (1,770 ft) above sea level in the northeastern state of Nuevo León. Monterrey translated literally from Spanish to English is "King Mount" or "King Mountain", and folk etymology claims that this refers to the city's topography and the large mountains that surround it…Average elevation: 2,470 ftMexico > Sonora > OpodepeAverage elevation: 2,503 ftMexico > Quintana Roo > Lázaro CárdenasMexico > Jalisco > Acatlán de JuárezAverage elevation: 4,629 ftMexico > Michoacán > Los ReyesAverage elevation: 4,551 ftMexico > Guerrero > PungarabatoAverage elevation: 823 ftMexico > Oaxaca > El Barrio de la SoledadAverage elevation: 958 ftMexico > Chiapas > Venustiano CarranzaAverage elevation: 2,208 ftMexico > Veracruz > Cosamaloapan de CarpioMexico > Sinaloa > CuliacánMexico > Sinaloa > RosarioAverage elevation: 174 ftMexico > Sinaloa > ConcordiaAverage elevation: 328 ftMexico > Sinaloa > CuliacánAverage elevation: 479 ftMexico > Sinaloa > MazatlánIts average elevation is 10 metres (33 ft) above sea level.Average elevation: 62 ftMexico > Oaxaca > Santa Lucía del CaminoAverage elevation: 6,060 ftMexico > Nayarit > Santiago IxcuintlaMexico > Tabasco > BalancánAverage elevation: 213 ftMexico > Oaxaca > Santiago Pinotepa NacionalAverage elevation: 732 ftMexico > Guerrero > Juan R. EscuderoAverage elevation: 1,286 ftMexico > Puebla > OcoyucanAverage elevation: 7,057 ftMexico > Durango > Municipio de DurangoAverage elevation: 6,322 ftMexico > Morelos > AyalaAverage elevation: 4,144 ftMexico > Morelos > JojutlaAverage elevation: 3,005 ftMexico > Morelos > Tlaltizapán de ZapataAverage elevation: 3,330 ftMexico > Puebla > AcatlánAverage elevation: 4,068 ftMexico > Tlaxcala > El Carmen TequexquitlaAverage elevation: 7,808 ftMexico > Jalisco > TuxpanAverage elevation: 12,329 ftMexico > Jalisco > TonaláThe municipality is located in the eastern part of the state. With an average altitude of 1.500 meters above sea level, the territory has three kinds of relief: areas of rugged terrain, semi flat and flat areas. The main elevations are the Cerro Cúpula de la Reina, and Xólotl, both 1,720 meters above sea level.Average elevation: 5,075 ftMexico > Jalisco > GuadalajaraUnder the Köppen climate classification, Guadalajara has a humid subtropical climate (Cwa), a temperate climate that is quite close to a tropical climate, featuring dry warm winters and wet, mildly hot summers. Guadalajara's climate is influenced by its high altitude and the general seasonality of…Average elevation: 5,157 ftMexico > Baja California Sur > Municipio de MulegéAverage elevation: 272 ftMexico > San Luis Potosi > Villa de ArriagaAverage elevation: 8,054 ftMexico > Oaxaca > San Pedro MixtepecAverage elevation: 449 ftMexico > Coahuila > SaltilloEl Cerro del Pueblo (The Town Hill) and its 4-metre (13 ft) cross overlook the city. The city's elevation makes it colder and windier than the neighboring city of Monterrey. Saltillo lies in the Chihuahuan Desert near the city of Arteaga. The city is flanked by the Zapalinamé mountains, which are part of the…Average elevation: 6,093 ftMexico > Jalisco > ZapopanMost of the municipality is flat with another quarter having rolling hills. Altitude varies from 1,500 to 2,000 metres (4,900 to 6,600 ft) above sea level. The main elevations are in the Sierra de la Primavera and include Nejahuete, Tajo and El Chapulin. Superficial water flows mostly in arroyos east to the…Average elevation: 5,243 ftMexico > Michoacán > ContepecAverage elevation: 7,657 ftMexico > Puebla > San Salvador el VerdeThe name "Iztaccíhuatl" is Nahuatl for "White (like salt) woman", reflecting the four individual snow-capped peaks which depict the head, chest, knees and feet of a sleeping female when seen from east or west. Iztaccíhuatl is to the north of its twin Popocatépetl, to which it is connected by the high…Average elevation: 15,525 ftMexico > Oaxaca > San Juan MazatlánAverage elevation: 420 ftMexico > Guanajuato > Municipio de GuanajuatoAlthough only one out of every 100 bodies interred in the cemetery became naturally mummified, the concentration of this phenomenon has led to theories about how they have come about. Some believe that they are the result of people who had been buried alive, after mistakenly declared dead. These people,…Average elevation: 7,159 ftMexico > Chiapas > SuchiapaAverage elevation: 1,762 ftMexico > Sinaloa > MazatlánIts average elevation is 10 metres (33 ft) above sea level.Average elevation: 62 ftMexico > Querétaro > Municipio de QuerétaroAverage elevation: 6,847 ftMexico > Tabasco > TenosiqueMexico > Baja California Sur > Municipio de ComondúMexico > Nuevo León > MontemorelosIn 1637, Governor Martín de Zavala promised a large tract of land in central Nuevo León to Captain Alonso de León on condition that, in less than a year, a colonial settlement is built and populated inside its borders. De León distributed the estate to his children and one of them, Alonso de León…Average elevation: 1,371 ftMexico > Chihuahua > CusihuiriachiAverage elevation: 7,575 ftMexico > Puebla > San Andrés CholulaAverage elevation: 7,031 ftMexico > Veracruz > PeroteAverage elevation: 8,406 ftMexico > Sinaloa > Cosalá > CosaláAverage elevation: 1,506 ftMexico > Puebla > San Andrés CholulaAverage elevation: 7,031 ftMexico > Mexico City > Villa Milpa AltaAverage elevation: 8,507 ftMexico > Coahuila > Ramos ArizpeAverage elevation: 3,038 ftMexico > Chihuahua > AhumadaAverage elevation: 6,555 ftMexico > Jalisco > TecolotlánAverage elevation: 6,378 ftMexicoAverage elevation: 138 ftMexico > State of Mexico > MalinalcoAverage elevation: 5,764 ftMexico > Sonora > NavojoaAverage elevation: 174 ftMexico > Baja California > Municipio de TijuanaHousing development in the Tijuana Hills has led to eradication of many seasonal mountain streams. This lack of natural drainage makes places within the city vulnerable to landslides during the rainy season. The varied terrain of Tijuana gives the city elevation extremes that range from sea level to 790 meters…Average elevation: 463 ftMexico > Chihuahua > Guadalupe y CalvoAverage elevation: 9,662 ftMexico > Jalisco > Puerto VallartaFourth: In 1968 the Puerto Vallarta municipality was elevated to City status. The elevation in status reflected interest by Mexican federal and state governments in developing the Puerto Vallarta as an international resort destination. Puerto Vallarta has since also attracted a lively immigrant community from…Average elevation: 1,004 ftMexico > Chiapas > San Cristóbal de las CasasThe city and municipality are located in a region called the Chiapas Highlands or Central Highlands. Two thirds of the municipality is made up of mountainous terrain with the rest valley floor. The city proper is located at 2,200 meters above sea level in a small valley surrounded by hills. The most important…Average elevation: 6,686 ftMexico > Chiapas > Amatenango de la FronteraAverage elevation: 3,786 ftMexico > Coahuila > TorreónAverage elevation: 3,825 ftMexico > Sinaloa > AhomeAverage elevation: 240 ftMexico > Mexico City > Mexico CityMexico City is located in the Valley of Mexico, sometimes called the Basin of Mexico. This valley is located in the Trans-Mexican Volcanic Belt in the high plateaus of south-central Mexico. It has a minimum altitude of 2,200 meters (7,200 feet) above sea level and is surrounded by mountains and volcanoes that…Average elevation: 7,615 ftMexico > Puebla > TochimilcoAverage elevation: 7,034 ftMexico > Michoacán > ZináparoAverage elevation: 5,768 ftMexico > Chiapas > TonaláAverage elevation: 230 ftMexico > Sinaloa > Badiraguato > El VarejonalAverage elevation: 564 ftMexico > Sonora > HermosilloThe Cerro de la Campana mountain is one of the symbols of Hermosillo. Its summit is 350 metres (1,150 ft) above the valley floor and contains a lookout called El Caracol, which was inaugurated in 1909. There are two theories as to the origin of the mountain's name. One states that it is from a peculiar…Average elevation: 814 ftMexico > Colima > ManzanilloAverage elevation: 374 ftMexico > Jalisco > GuadalajaraUnder the Köppen climate classification, Guadalajara has a humid subtropical climate (Cwa), a temperate climate that is quite close to a tropical climate, featuring dry warm winters and wet, mildly hot summers. Guadalajara's climate is influenced by its high altitude and the general seasonality of…Average elevation: 5,157 ftMexico > Michoacán > TangamandapioAverage elevation: 6,693 ftMexico > Nuevo León > LinaresAverage elevation: 909 ftMexico > Nayarit > TepicAverage elevation: 518 ftMexico > Guerrero > TeloloapanAverage elevation: 3,386 ftMexico > Tamaulipas > MaineroAverage elevation: 1,578 ftMexico > Tamaulipas > San Fernando > Plan de AlazánMexico > Nuevo León > SantiagoThe park is located in the northern portion of the Sierra Madre Oriental, which was formed by rock folding of marine based sedimentary strata during the Eocene epoch in the Laramide orogeny period. The marine sedimentary rock rose over the years to an elevation of 2,260 m (7,410 ft) above sea level. The…Average elevation: 4,938 ftMexico > Guerrero > Zihuatanejo de AzuetaThe town of Zihuatanejo is the seat of the municipality of Zihuatanejo de Azueta and as such is the governmental authority for approximately 416 communities, with a total population of 104,609 as of 2005, and an area of 1,921.5 km2 (741.9 sq mi). There are small indigenous communities in the municipality which…Average elevation: 338 ftMexico > Jalisco > San Sebastián del OesteAverage elevation: 3,202 ftMexico > Tamaulipas > ReynosaAverage elevation: 151 ftMexico > Sonora > General Plutarco Elías CallesAverage elevation: 1,378 ftMexico > Jalisco > GuadalajaraUnder the Köppen climate classification, Guadalajara has a humid subtropical climate (Cwa), a temperate climate that is quite close to a tropical climate, featuring dry warm winters and wet, mildly hot summers. Guadalajara's climate is influenced by its high altitude and the general seasonality of…Average elevation: 5,157 ftMexico > Michoacán > ZamoraThe city of Zamora is an important economic center in the state and the most significant population center between the cities of Morelia and Guadalajara. The city is located on the Tarascan Plateau in the northwestern part of the state, at an elevation of 1,567 m (5,141 ft) above sea level. Zamora is…Average elevation: 5,899 ftMexico > Chiapas > ChilónAverage elevation: 4,547 ft topographic-map.comDansk (Danmark)Deutsch (Belgien)Deutsch (Deutschland)Deutsch (Luxemburg)Deutsch (Schweiz)Deutsch (Österreich)English (Australia)English (Botswana)English (Canada)English (Hong Kong)English (India)English (Ireland)English (Israel)English (New Zealand)English (Nigeria)English (Philippines)English (Singapore)English (South Africa)English (United Kingdom)English (United States)English (Zambia)English (Zimbabwe)Español (Argentina)Español (Bolivia)Español (Chile)Español (Colombia)Español (Costa Rica)Español (Cuba)Español (Ecuador)Español (España)Español (Guatemala)Español (Honduras)Español (México)Español (Nicaragua)Español (Panamá)Español (Paraguay)Español (Perú)Español (Rep. Dominicana)Español (Salvador)Español (Uruguay)Español (Venezuela)Français (Belgique)Français (Canada)Français (France)Français (Luxembourg)Français (Suisse)Italiano (Italia)Italiano (Svizzera)Nederlands (België)Nederlands (Nederland)Norsk (Norge)Português (Brasil)Português (Portugal)Русский (Россия)Suomi (Suomi)Svenska (Finland)Svenska (Sverige)Українська (Україна)中文 (中国)日本語 (日本) > Mexico > Oaxaca > Oaxaca de Juárez > Oaxaca CityClick on the map to display elevation.Oaxaca has a tropical savanna climate (Köppen climate classification Aw), closely bordering on a humid subtropical climate (Cwa), due to its high altitude. During the dry season, temperatures during the day remain warm with an average high of 27.1 °C (80.8 °F) in the coolest month, December, and an average high of 33.3 °C (91.9 °F) in April, just before the beginning of the wet season. Although daytime temperatures are warm, nighttime temperatures are cool with an average low of 9 °C (48 °F) in January. Due to its altitude of 1,555 m (5,102 ft), the climate of Oaxaca is cooler than lowland areas at the same latitude. Precipitation is concentrated in the summer months with June being the wettest with an average precipitation of 171 mm (6.7 in).Wikipedia (CC-BY-SA 3.0)