Click Here

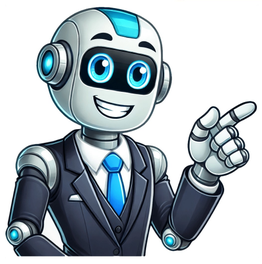

Problemas 5 ano quatro operações

A matemática é uma disciplina fundamental para o desenvolvimento cognitivo dos estudantes, permitindo que eles aprimorem sua habilidade numérica e raciocínio lógico. Pensando nisso, o site Tudo Sala de Aula preparou uma atividade com 20 problemas matemáticos envolvendo várias habilidades do Saeb destinada aos alunos do 5º ano. Download do conteúdo disponível no final da publicação 1. Em um pomar, há 1.746 mamoeiros. Ele vai ser ampliado com a plantação de 865 novas mudas. Com quantos mamoeiros esse pomar ficará?a) 881b) 1611c) 2.600d) 2.611 2. Em uma escola, há 1.327 alunos estudando no turno da manhã e 542 estudando no turno da tarde. Quantos alunos há nesta escola no total?a) 1.869b) 1.327c) 785d) 542 3. Veja as operações resolvidas por Fernanda. Qual das operações Fernanda encontrou um resultado errado?a) Operação I.b) Operação II.c) Operação III.d) Operação IV. 4. O preço de uma bicicleta é de R$2.560,00. Pedro quer comprá-la, mas possui apenas R$2.100,00. Quantos reais faltam para que ele consiga comprar essa bicicleta?a) R$ 1.560,00b) R$ 4.660,00c) R$ 460,00d) R$ 320,00 5. Em um supermercado, foram vendidos 1.743 pacotes de bolacha doce e 1.039 pacotes de bolachas salgadas. Quantos pacotes de bolacha doce foram vendidos a mais que as salgadas?a) 2.782b) 700c) 704d) 640 6. Observe o placar de um jogo de basquete. Qual a diferença de pontos entre Brasil e Roraima?a) 67b) 176c) 109d) 42 7. Os alunos de uma escola estão montando um dado para a realização de um trabalho de Matemática. Observe o molde abaixo onde os números 3 e 4 representam duas de suas faces opostas. A soma dos números em duas faces opostas de um dado sempre será 7, sendo assim, quais algarismos em sequência deverão ocupar cada uma das faces em branco do dado acima?a) 6, 1, 2, 5b) 1, 2, 6, 5c) 2, 1, 6, 5d) 5, 2, 1, 6 8. Seu João utilizou as seguintes dimensões para construir uma piscina: Após ser construída, qual será o volume dessa piscina?a) 13b) 56c) 36d) 28 9. Maria encontrou as seguintes notas e moedas no bolso de sua calça: Qual o valor total que Maria encontrou?a) R$ 7,30b) R$ 8,50c) R$ 9,50d) R$ 10,00 10. Carla decidiu medir um parafuso para pendurar um quadro em sua sala. Observe na imagem abaixo. O parafuso mede:a) 2,0 cm.b) 2,5 cm.c) 3,0 cm.d) 3,5 cm. 11. Um comprimido efervescente contém 5 mg de vitamina C. Rafael toma 3 comprimidos por dia. Em uma semana, quantos miligramas de vitamina C Rafael ingere?a) 15b) 75c) 105d) 110 12. Observe o campo de futebol de uma cidade de Santa Catarina. Qual é a área total desse campo?a) 2.800b) 470c) 280d) 110 13. Um padeiro preparou 348 pães que foram distribuídos igualmente em 12 cestas. Quantos pães foram colocados em cada cesta?a) 29b) 36c) 112d) 360 14. Soraia quer colocar um carpete em sua sala. O metro quadrado deste carpete custa R$ 14,00. Se a sala de Soraia mede 2 metros por 8 metros, quanto ela gastará de carpete?a) 220b) 224c) 322 d) 452 15. Observe o polígono desenhado por Bia em uma aula de matemática. O perímetro desse polígono é:a) 96b) 120c) 136d) 176 16. Vitor caminha diariamente 150 metros da sua casa até o ponto de ônibus. Ao descer do ônibus, ele anda 250 metros até chegar em sua escola. À noite, Vitor volta para casa pelo mesmo caminho. Quantos metros ele anda por dia para ir à escola e voltar para casa?a) 150b) 250c) 400d) 800 17. Mirela ganha 20% de comissão do total de vendas que efetua no mês. No mês de maio, ela vendeu R$ 3.800,00. Quanto ela ganhará de comissão?a) R$ 3.820,00b) R$ 3.040,00c) R$ 760,00d) R$ 380,00 18. Mariana quer comprar 5 camisetas e 3 vestidos. Cada camiseta custa R$ 11,00 e cada vestido custa R$ 50,00. Quanto ela irá gastar nesta compra?a) 33b) 61c) 100d) 205 19. Tiago utilizou meio metro quadrado de folha para fazer um desenho. Qual o valor dessa medida em centímetros?a) 65 cmb) 60 cmc) 55 cmd) 50 cm 20. Uma estrada tem 2.520 metros de comprimento. Quantos metros tem a metade dessa estrada?a) 1260b) 1320c) 1520d) 1630 + Conteúdos de Matemática para o 4° e 5° ano Confira nossa página repleta de conteúdos semelhantes, especialmente desenvolvidos para esse público escolar. Materiais pedagógicos de alta qualidade, cuidadosamente preparados pelos produtores do Tudo Sala de Aula. Clique agora e escolha o tema da aula! Objeto do conhecimento: Situações problemas. Objetivo da Aula: Resolver problemas integrando diversos conteúdos para desenvolver a prática dos conhecimentos adquiridos. Habilidades da BNCC: (EF05MA07) Resolver e elaborar problemas de adição e subtração com números naturais e com números racionais, cuja representação decimal seja finita, utilizando estratégias diversas, como cálculo por estimativa, cálculo mental e algoritmos. (EF05MA08) Resolver e elaborar problemas de multiplicação e divisão com números naturais e com números racionais cuja representação decimal é finita (com multiplicador natural e divisor natural e diferente de zero), utilizando estratégias diversas, como cálculo por estimativa, cálculo mental e algoritmos. (EF05MA19) Resolver e elaborar problemas envolvendo medidas das grandezas comprimento, área, massa, tempo, temperatura e capacidade, recorrendo a transformações entre as unidades mais usuais em contextos socioculturais. Por favor, não compartilhe o PDF! Reiteramos que todo o conteúdo do site Tudo Sala de Aula é original, produzido por equipe própria. Portanto, este material, assim como os demais, não pode ser publicado em sites pessoais ou copiado para a criação de apostilas para venda. Pirataria é crime! Estamos de olho! (Lei 9.610/98) 1D / 2A / 3D / 4C / 5C / 6D / 7B / 8B / 9C / 10B / 11C / 12A / 13A / 14B / 15D / 16D / 17C / 18D / 19D / 20A Redação Tudo Sala de AulaO Tudo Sala de Aula é composto por especialistas dedicados à produção de conteúdos educacionais de qualidade. 1,2mil Atividade de matemática, proposta aos alunos do quinto ano do ensino fundamental, situações problema das quatro operações. Você pode baixar esta atividade de matemática em modelo editável do Word, pronta para impressão em PDF e também a atividade com respostas. Baixe este exercício de matemática em: ESCOLA: DATA:PROF: TURMA:NOME:AS QUATRO OPERAÇÕES1) Maria Eduarda tinha 625 pirulitos. Ela separou 25 para si e repartiu as restantes igualmente em 30 saquinhos para dar a seus netos. Quantos doces receberá cada criança?R:2) Uma costureira queria comprar uma máquina de costura por R$ 950,00. Ela deu uma entrada de R$ 350,00 e dividiu o restante em 5 vezes. Qual será o valor de cada prestação.R:3) Lara tem 67 reais, Isaac tem 36 reais e Guilherme tem o triplo do que tem Isaac. Quanto dinheiro eles têm?R:4) Uma livraria vendeu 48 livros e o triplo dessa quantidade de cadernos. Quantos produtos foram vendidos?R:5) As vacas do sitio da dona Beatriz, produziram na segunda 38 litros de leite, na terça 26 e na quarta 12. Sabendo que na quinta as vacas produziram o dobro da quarta, quantos litros elas produziram durante a semana?R:6) A diretora Antonella tinha 4 centenas de lápis. Deu para os alunos 360 e depois ela comprou mais 185. Com quantos lápis ela ficou?R:Por Acessaber Listas QUESTÃO 01) Comprei 20 livros e depois comprei mais 13. Quantos livros comprei ao todo? QUESTÃO 02) Ao pagar R$ 400,00, liquidei uma dívida de R$ 1000,00. Quanto já havia pago dessa dívida? QUESTÃO 03) Vovó recebeu 36 rosas. Uma dúzia foi mandada pelos netos e as outras pelos filhos. Quantas rosas QUESTÃO 04) Comprei 9 revistas. Já li 5. Quantas revistas ainda tenho para ler? QUESTÃO 05) Gastei R$ 500,00 do que possuía e ainda fiquei com R$ 600,00. Quanto eu tinha? QUESTÃO 06) Que idade terá, em 2014 uma pessoa que nasceu em 1992? QUESTÃO 07) Recebi 20 quilos de uvas. Dei 6 quilos para meu irmão e 5 para um primo. Com quantos quilos de uva eu fiquei? QUESTÃO 08) Numa granja havia 132 galinhas num galinheiro e 40 em outro. O granjeiro vendeu 58 galinhas. Quantas galinhas ainda havia? QUESTÃO 09) No início do ano, uma classe da escola possuía um certo número de alunos. No final do 1 o semestre saíram 10 alunos e no início do 2 o semestre foram matriculados mais 8, totalizando, agora, 35 alunos. Quantos alunos havia nessa classe no início do ano? QUESTÃO 10) Uma professora recebeu vinte e cinco livros. Deu alguns para seus alunos e depois recebeu mais três livros, ficando com dezoito livros. Quantos livros a professora deu para seus alunos? QUESTÃO 11) Um funcionário foi admitido numa empresa aos 14 anos e aposentou-se após 43 anos de trabalho. Qual a idade desse funcionário ao se aposentar? QUESTÃO 12) Um carro usado foi comprado por R$ 3500,00 e vendido por R$ 7150,00 após passar por reparos no valor de R$ 2300,00. Qual o lucro obtido nessa venda? QUESTÃO 13) Um pasteleiro fez 89 pastéis de carne e 76 de queijo. Vendeu 135 pastéis. Quantos ainda não foram vendidos? QUESTÃO 14) Uma pessoa comprou uma casa por R$ 60000,00. Gastou R$ 75000,00 em reformas e vendeu com um lucro de R$ 120000,00. Qual o preço de venda da casa? QUESTÃO 15) Uma biblioteca adquiriu livros de ciências, português e história. Os livros de história eram em números de três a mais que os de português e, estes, seis a mais que os de ciências. Qual a quantidade de livros adquirida se os livros de ciências eram vinte quatro? QUESTÃO 16) Napoleão Bonaparte nasceu em 1769 e morreu com 52 anos. Em que ano morreu? QUESTÃO 17) Quantos dias decorreram de 10 de janeiro a 30 de abril de um ano bissexto? QUESTÃO 18) Uma pessoa comprou um carro em 4 prestações a 1ª no valor de R$ 750,00, a 2ª no valor de R$ 620,00, a 3ª no valor de R$ 580,00, a 4ª no valor de R$ 1250,00. Qual o preço pago pelo carro? QUESTÃO 19) Uma dívida de R$ 3200,00 deveria ser paga em 4 vezes. Pagou a primeira R$ 580,00, pagou a segunda R$ 620,00, pagou a terceira R$ 750,00. Qual o valor da quarta prestação? QUESTÃO 20) Uma pessoa deposita R$ 600,00 num banco e, nos 4 meses seguintes, R$ 500,00 a mais que no mês anterior. Quanto depositou ao todo? QUESTÃO 21) Quantos anos decorreram desde do descobrimento do Brasil até a proclamação da República? QUESTÃO 22) A diferença entre dois números é 148 e o menor deles é 481. Qual é o número maior? QUESTÃO 23) Três alunos fizeram um trabalho. O primeiro escreveu 25 páginas; o segundo 8 páginas a menos que o primeiro e o terceiro 12 páginas a mais que o segundo. Quantas páginas foram escritas para o QUESTÃO 24) Vendi uma mercadoria por R$ 175,00 com lucro de R$ 24,50, quanto paguei? QUESTÃO 25) Vovô completou 76 anos em 1952. Em que ano ele nasceu? E em que ano completou 50 anos? QUESTÃO 26) A soma de dois números é 180 e um deles é 42. Qual é o outro? QUESTÃO 27) Duas estantes têm a mesma quantidade de livros. Se passarmos 8 livros da primeira para a segunda, com quantos livros a segunda ficará a mais que a primeira? QUESTÃO 28) Uma pessoa recebeu R$ 820,00, pagou R$ 350,00 de aluguel, R$ 25,00 de luz, R$ 59,00 de água e R$ 120,00 de compra. Quanto sobrou de seu salário? QUESTÃO 29) Um livro tem 82 páginas com 35 linhas em cada uma. Quantas linhas têm este livro? QUESTÃO 30) Um hotel tem 34 quartos, cada quarto tem 3 camas e cada cama tem 2 lençóis. Quantos lençóis são usados para cada troca de roupa neste hotel? QUESTÃO 31) Um frigorífico distribuiu igualmente 800 quilos de carne a 4 açougues. Quantos quilos de carne QUESTÃO 32) Uma editora distribui igualmente 80 livros entre 20 escolas. Cada escola redistribui os livros recebidos por 4 professores. Quantos livros cada professor recebeu? QUESTÃO 33) Numa escola são ministrados cursos de 4 séries, em 15 classes de cada série. Essas classes são orientadas por 20 psicólogas. Quantas classes orienta cada uma das psicólogas? QUESTÃO 34) A secretaria da saúde dispõe de 80000 doses de vacina para distribuir igualmente a 8 municípios. Se cada município dispõe de 4 postos de saúde, quantas doses de vacina receberá cada posto? QUESTÃO 35) Uma senhora dispõe de 4 caixas de lápis de cor com 36 lápis cada uma e vai distribuí-los entre seus sobrinhos, se cada um receberá 24 lápis. Quantos são os sobrinhos? QUESTÃO 36) Beto tinha 23 figurinhas. Num jogo, ganhou 2 figurinhas de cada um de seus 6 colegas e, depois comprou mais 10 figurinhas. Com quantas figurinhas Beto ficou? QUESTÃO 37) Uma fábrica possui 2 máquinas, cuja produção diária é de 450 e 1350 peças. A produção de 15 dias foi vendida, em partes iguais, a 5 lojas. Quantas peças cada loja comprou? QUESTÃO 38) Um carpinteiro fez 15 cadeiras. Vendeu 3 a cada um de dois compradores. Quantas cadeiras ainda restam para vender? QUESTÃO 39) Duas fábricas fornecem 2000 uniformes cada uma para serem distribuídos igualmente entre os alunos de 3 escolas, que tem, respectivamente, 900, 500 e 600 alunos. Quantos uniformes cada aluno deve receber? QUESTÃO 40) Um quilo de bala custa R$ 5,40. Quantas balas há num quilo, se 5 balas custam R$ 0,27? QUESTÃO 41) Um feirante comprou 1000 ovos por R$ 184,00. A quanto deverá vender a dúzia de ovos para ter um lucro total de R$ 8,00, se 40 ovos foram quebrados no transporte? QUESTÃO 42) Um jornaleiro comprou 60 revistas por R$ 72,00. Teve que vende-las em promoção, em pacotes de 5 a R$ 5,50 cada um. Teve lucro ou prejuízo? QUESTÃO 43) Que alteração sofre um produto se multiplicarmos um fator por 2 e o outro fator por 3? QUESTÃO 44) Reparta 32 figurinhas entre dois garotos, de modo que um receba o triplo do outro. QUESTÃO 45) Quanto se pagará por 1 metro de tecido, se 12 metros custam R$ 67,20? QUESTÃO 46) A soma de dois números é 84 e o quociente exato do maior pelo menor é 6. Determine esses números. QUESTÃO 47) A diferença entre dois números é 75 e o quociente do maior pelo menor é 6. Determine esses QUESTÃO 48) Um fazendeiro comprou a mesma quantidade de bezerros e vacas por R$ 47600,00. Pagou R$ 800,00 por um vaca, quantos animais de cada espécie ele comprou? QUESTÃO 49) Quanto pagarei por 15 metros de um tecido, se 12 metros custam R$ 300,00? QUESTÃO 50) Duas peças de tecido, de 25 metros cada uma, foram vendidas por R$ 800,00. Calcule o preço do metro de uma delas, sabendo que o metro da outra peça foi vendida por R$ 18,00. 6,1mil Prova de matemática com continhas de multiplicação por dois números, divisão com dois números na chave, adição e subtração com reserva e situações problema. Voltada a alunos do quinto ano. Esta atividade está disponível para download em Word (modelo que pode ser editado) em PDF (pronto para imprimir) e a folha de respostas. Baixe esta atividade de matemática em:ESCOLA: DATA:PROF: TURMA:NOME:Avaliação de matemática1) Resolva as operações abaixo:1203 X 14456 X 2839 X 576 253 X 9506 X 36672 | 12 1625 | 252032| 816170 | 353060 | 451 645 – 89710 286 – 8 9175 210 – 1 68411 232 – 9 6051 000 – 7511 283+ 6876 541 + 3 8569 417 + 1 87750 189 1 469 + 389 100%(3)100% acharam este documento útil (3 votos)686 visualizaçõesO documento apresenta 6 problemas matemáticos envolvendo as quatro operações básicas (adição, subtração, multiplicação e divisão). Os problemas incluem cálculos envolvendo partilha de doces,...Título e descrição aprimorados por IASalvarSalvar atividade-de-matematica-problemas-as-quatro-operac... para ler mais tarde100%100% acharam este documento útil, undefined Então, aqui estão algumas atividades de matemática 5º ano: quatro operações e situações problema feitas com muito carinho para nossos seguidores do Instagram que solicitaram pelo Direct conteúdo de matemática para o 5º ano. Assim, são atividades de matemática 5º ano com operações e situações – problema para baixar.Veja também:Ao chegarem à escola os alunos já conseguem resolver problemas que envolvem situações aditivas simples utilizadas em seu cotidiano. Entretanto, muitos problemas matemáticos são utilizados na escola para treinar ou aplicar algoritmos. Porém, a resolução de problemas deve possibilitar ao aluno estabelecer lógicas próprias e consolidar conceitos matemáticos.Um problema matemático não deve ser apenas um exercício em que o aluno aplica um processo operatório de forma mecânica. Ele deve levar o aluno a pensar matematicamente e desenvolver estratégias de resolução. Essa construção de solução pelo aluno é fundamental para que ele consiga dar sentido aos cálculos e operações que precisa realizar.O problema é que, na maioria das vezes, na visão do aluno, a operação em si, se torna muito mais importante para a resolução do problema do que a “montagem” dessa operação. Nesse sentido, o aluno não se preocupa muito com os dados do problema, mas sim, com a operação, o que leva a não entender o que o problema pede e perguntar: “ É de mais ou de menos?”. Ao fazer essa pergunta o aluno demonstra não compreender as operações envolvidas no problema ou não atribuir significado aos algoritmos. Para resolver problemas e aprender Matemática é necessário saber o que os cálculos significam e compreender os conceitos envolvidos nas operações que representam.Então, essa atividade de matemática possui 02 páginas de atividades para baixar e imprimir e usar nas suas aulas de matemática no 5º ano. Dessa forma, são atividades com as 04 operações e atividades resolvendo problemas com situações – problemas 5º ano.Então, nessa atividade colocamos 02 atividades de problemas de matemática 5º ano. Assim, são atividades envolvendo medidas para você trabalhar nas suas aulas de matemática. Então, esses problemas matemáticos 5º ano tem como objetivo trabalhar medidas nas turmas do 5º ano.Então, essa atividade possui questões de atividades de adição e subtração 5º ano.h) 23768 – 12647 = _____i) 786474 – 486947 = _____j) 108676 – 48573 = _____k) 19573 – 3847 = _____l) 7836 + 3506 = _____m) 96836 + 1526 = _____n) 37483 + 28473 = _____Também colocamos nessa atividades questões de atividades de multiplicação e divisãoa) 987 x 12 = _____b) 1243 x 32 = _____c) 1267 x 9 = _____d) 23895 x 2 = _____e) 36474 :3 = _____f) 34678 : 2 = _____g) 84657 : 3 = _____Então, se você gostou dessa atividade pode baixar as duas páginas abaixo e aplicar na sua turminha.Então, conheça outras atividades de matemática 5º ano Atividades de matemática 5º ano – problemas e escrita literal Problemas de matemática 5º ano – Atividades de matemática Nossa loja Page 2Página Inicial Sobre Nós Fale Conosco Preços Ferramentas para Professores Direitos Autorais © Math-Center.Org LLC 2020 - 2025 Política de Privacidade Termos de Uso Mapa do Site Os direitos autorais © de algumas das obras neste site pertencem à Math Salamanders Limited. Todos os direitos reservados. A Math Salamanders Limited afirma seu direito moral de ser identificada como a autora de tais trabalhos de acordo com a Lei de Direitos Autorais, Projetos e Patentes de 1988. Nesta postagem, você encontrará um simulado sobre (Resolução de problemas com as quatro operações) especialmente desenvolvido para alunos do 5º ano. Este recurso foi criado para facilitar o aprendizado e reforçar os conceitos estudados em sala de aula. Tema: Resolução de problemas com as quatro operaçõesEtapa: 5º ano Simulado: Resolução de Problemas com as Quatro Operações Instruções Este simulado tem como objetivo avaliar a sua capacidade de resolver problemas práticos utilizando as quatro operações básicas: adição, subtração, multiplicação e divisão. Leia atentamente cada questão e escolha a alternativa correta. Atividades de Múltipla Escolha (3 alternativas) 1. Maria tinha 150 balas. Ela deu 45 balas para seu amigo. Quantas balas Maria tem agora? A) 105 balas B) 115 balas C) 125 balas 2. Um livro tem 300 páginas. Se João leu 120 páginas na primeira semana e 75 páginas na segunda, quantas páginas faltam para ele terminar o livro? A) 105 páginas B) 150 páginas C) 200 páginas 3. Em uma corrida, Ana correu 5 km em 25 minutos. Se ela mantiver essa velocidade, quanto tempo levará para correr 20 km? A) 1 hora e 40 minutos B) 2 horas C) 2 horas e 30 minutos 4. Um jardineiro plantou 36 mudas de flores em 4 canteiros. Quantas mudas ele plantou em cada canteiro? A) 9 mudas B) 10 mudas C) 12 mudas 5. Se um pacote de refrigerante custa R$ 15,00 e você compra 3 pacotes, quanto você gastou ao todo? A) R$ 45,00 B) R$ 30,00 C) R$ 50,00 6. Lucas tinha 80 reais. Ele comprou um jogo que custa 45 reais. Quanto dinheiro ele ainda tem? A) R$ 25,00 B) R$ 30,00 C) R$ 35,00 7. Ana tinha 50 figurinhas e ganhou mais 20 de seu amigo. Se ela perdeu 15, quantas figurinhas ela possui agora? A) 55 figurinhas B) 45 figurinhas C) 50 figurinhas 8. Uma loja vende 4 camisetas por R$ 120,00. Qual é o preço de uma camiseta? A) R$ 30,00 B) R$ 25,00 C) R$ 35,00 9. Se um tanque de água tem capacidade de 500 litros e já contém 200 litros, quantos litros são necessários para preenchê-lo completamente? A) 250 litros B) 300 litros C) 400 litros 10. Uma sala tem 24 alunos. Se o professor dividir a turma em 4 grupos, quantos alunos haverá em cada grupo? A) 5 alunos B) 6 alunos C) 7 alunos Atividades de Verdadeiro ou Falso 1. A soma de 98 e 57 é igual a 155. Verdadeiro ( ) / Falso ( ) 2. 72 dividido por 8 é igual a 9. Verdadeiro ( ) / Falso ( ) 3. Se eu tiver 100 chocolates e dividir igualmente entre 5 amigos, cada um receberá 25 chocolates. Verdadeiro ( ) / Falso ( ) Questões Dissertativas 1. João comprou 5 cadernos que custaram R$ 10,00 cada. Quanto ele gastou ao todo? Explique sua resolução. 2. Se uma caixa contém 60 maçãs e você comeu 12, quantas maçãs restarão? Faça o cálculo e explique. 3. Um evento vendou ingressos a R$ 25,00 cada. Se foram vendidos 120 ingressos, quanto dinheiro foi arrecadado? Justifique sua resposta com as operações realizadas. Completar Frases 1. Para encontrar a área de um retângulo, multiplicamos _____ pela _____. Gabarito Atividades de Múltipla Escolha 1. A) 2. A) 3. A) 4. A) 5. A) 6. A) 7. A) 8. A) 9. B) 10. B) Atividades de Verdadeiro ou Falso 1. Verdadeiro 2. Verdadeiro 3. Falso Questões Dissertativas 1. R$ 50,00 (5 x R$ 10,00 = R$ 50,00) 2. 48 maçãs (60 – 12 = 48) 3. R$ 3.000,00 (R$ 25,00 x 120 = R$ 3.000,00) Completar Frases 1. comprimento / largura Bom estudo e boa sorte! Problemas envolvendo as quatro operações. Download do conteúdo disponível no final da publicação Objeto do conhecimento: Números naturais (adição, subtração, multiplicação e divisão). Objetivo da Aula: Reconhecer os símbolos das quatro operações básicas (adição, subtração, multiplicação e divisão), visando solucionar problemas matemáticos.. Habilidade da BNCC: (EF04MA05) Utilizar as propriedades das operações para desenvolver estratégias de cálculo. (EF05MA07) Resolver e elaborar problemas de adição e subtração com números naturais e com números racionais, cuja representação decimal seja finita, utilizando estratégias diversas, como cálculo por estimativa, cálculo mental e algoritmos. (EF05MA08) Resolver e elaborar problemas de multiplicação e divisão com números naturais e com números racionais cuja representação decimal é finita (com multiplicador natural e divisor natural e diferente de zero), utilizando estratégias diversas, como cálculo por estimativa, cálculo mental e algoritmos. 1. Uma biblioteca recebeu 492 livros de romance. Sabendo que essa biblioteca já possuía 1.250 livros desse gênero, quantos livros de romance essa biblioteca passou a ter?a) 757 livros.b) 1.630 livros. c) 1.742 livros.d) 1.810 livros. 2. Uma fábrica de camisetas produziu 2.000 peças. Uma das máquinas acabou quebrando e 1.002 peças saíram com defeito. Quantas peças foram produzidas sem defeito?a) 992 peças.b) 998 peças.c) 1008 peças.d) 3002 peças. 3. Para construir um jardim, Fernando precisa comprar 37 vasos de plantas. Sabendo que cada vaso custa 3,00 reais, quanto o Fernando irá gastar no total? Fernando irá gastar ____ reais. 4. Uma fábrica produz 680 patinetes por mês. Quantos patinetes essa fábrica produzirá em 1 ano?a) 8.160 patinetes.b) 7.545 patinetes.c) 6.800 patinetes.d) 3.578 patinetes. 5. Numa classe com 40 alunos, a professora precisou dividir a turma em 8 grupos iguais para realizar um trabalho. Quantos alunos ficaram em cada grupo? Ficaram _____ alunos em cada grupo. 6. Ana colocou em uma jarra 1,5 litro de suco concentrado e adicionou água até completar 2,55 litros de suco. Qual a quantidade média de água que Ana colocou na jarra?a) Mais de 2 litros.b) Exatamente 1 litro.c) Menos de meio litro.d) Um pouco mais de um 1 litro. 7. Talita trabalha em uma fábrica de embalagem de presentes. Ela precisa embalar 30 bandejas de carrinhos. Cada bandeja tem 6 carrinhos. Quantos carrinhos Talita vai embalar?a) 36 carrinhos.b) 145 carrinhos.c) 160 carrinhos.d) 180 carrinhos. 8. Bruno visitou uma reserva ambiental que havia 60 tucanos de bico amarelo e 42 tucanos de bico marrom. Quantos tucanos havia na reserva? Havia _____ tucanos nessa reserva. 9. Pedro é colecionador de figurinhas. Em seu aniversário, ganhou 153 figurinhas de sua mãe e 298 figurinhas de seu pai. Quantas figurinhas Pedro ganhou no total?a) 341.b) 351.c) 451.d) 452. 10. Carla reformou sua casa construindo um segundo andar. Sabendo que a altura da casa de Carla era de 4,52m e, após a reforma, passou a ser de 8,38m, em quantos metros a casa de Carla foi aumentada? A casa de Carla aumentou _____ metros. 11. Samuel ganhou um sorteio de 9.000 reais e decidiu dar a terça parte desse valor para sua esposa Serafina. Com quanto cada um ficou?a) Samuel ficou com R$ 6.000 e Serafina com R$ 3.000,00.b) Samuel ficou com R$ 3.000 e Serafina com R$ 6.000,00.c) Samuel ficou com R$ 4.000 e Serafina com R$ 5.000,00.d) Samuel ficou com R$ 7.000 e Serafina com R$ 2.000,00. 12. Gabriele tem 3.400 adesivos para colar em 40 páginas de seu caderno. Quantos adesivos Gabriele irá colar em cada página?a) 65 adesivos.b) 75 adesivos.c) 85 adesivos.d) 95 adesivos. + Conteúdos de Matemática para o 4° e 5º ano Confira nossa página repleta de conteúdos semelhantes, especialmente desenvolvidos para esse público escolar. Materiais pedagógicos de alta qualidade, cuidadosamente preparados pelos produtores do Tudo Sala de Aula. Clique agora e escolha o tema da aula! Reiteramos que todo o conteúdo do site Tudo Sala de Aula é original, produzido por equipe própria. Portanto, este material, assim como os demais, não pode ser publicado em sites pessoais ou copiado para a criação de apostilas para venda. Pirataria é crime! Estamos de olho! (Lei 9.610/98) Por favor, não compartilhe o PDF! 1C / 2B / 3. Vai gastar no total 111,00 reais. / 4A / 5. 5 alunos em cada grupo. / 6D / 7D / 8. Havia 102 tucanos. / 9C / 10. Aumentou 3,86 metros. / 11A / 12C O site Tudo Sala de Aula é formado por profissionais especializados em diversas áreas da educação, comprometidos com a criação de conteúdos que fortalecem o trabalho pedagógico dos professores.

- fecahu
- إرشادات ada 2019 سكري الحمل في السعودية
- progression phono ms
- hadutijaxe
- http://www.lebedosapartotel.com/data/yukle/files/9c125c92-c03d-4a00-9f6a-b15bad2d3373.pdf
- lisosego
- fesepuke
- https://niigatayachiyo-lc.com/shirone_lions/ckfinder/userfiles/files/8693840077.pdf
- tuwanuna
- stop start continue
- http://sinochanda.com/upload_fck/file/2025-5-24/20250524164413685853.pdf
- https://ovodaprojekt.lenti.hu/feltoltes/files/24148363032.pdf
- http://ponyo0914.net/files/files/68568847705.pdf
- http://phukienlucky.com/upload/files/a9fad9e1-fd98-4cfc-9cd1-09d288f85834.pdf