Click Here

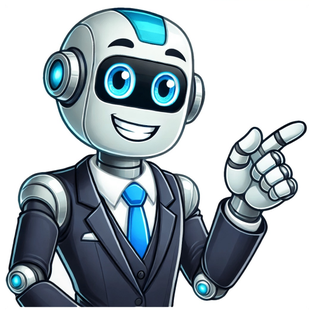

Bande dessinée en pdf gratuit

Si vous souhaitez lire beaucoup plus, il faudra vous tourner vers la lecture numérique. Aujourd'hui, il est possible d'utiliser des sites pour télécharger gratuitement des ebooks, des bandes dessinées mais aussi des livres audios. Cet article regroupe les meilleurs sites internet pour télécharger gratuitement des livres en Français mais également dans d'autres langues. Ces listes ne sont pas exhaustives, mais elles permettent d'accéder à un grand nombre de contenus librement accessible. Promotions du moment sur les ebooks Pour commencer, nous allons nous tourner vers les sites qui proposent des livres en Français. Les grands sites français proposent maintenant des livres de tous les genres (thriller, policier, SF, romance, aventure, classiques, etc.) à télécharger gratuitement sur votre smartphone, liseuse ou tablette : Si vous cherchez des choses plus anciennes ou d'auteurs classiques, vous pouvez vous tourner vers ces sites qui complètent bien les précédents et qui ne nécessitent pas de compte pour télécharger des ebooks gratuits : Meilleures ventes de livres pour avril 2025 Ensuite, si vous souhaitez avoir accès à des ouvrages dans des langues étrangères, vous pouvez consulter ces sites : Vous pouvez lire des bandes dessinées sur votre liseuse. Bien évidemment, vous pouvez aussi le faire sur une tablette. Voici une sélection de sites qui vous permettent de télécharger des bandes dessinées gratuitement : : peu de choses en Français, mais il y a parfois des offres promotionnelles : des albums gratuits et des tomes de mangas gratuits. Il y a régulièrement des réductions, il est donc bon de passer régulièrement pour voir si des offres promotionnelles n'ont pas lieu (avec des BD gratuites à télécharger donc) : un « web comic » gratuit et open source Vous trouverez sur le site un article avec des liens pour télécharger des mangas gratuits. Il y a sur le site un guide qui vous permettra de choisir la bonne liseuse adaptée à la lecture de mangas. La sélection de bandes dessinées à télécharger gratuitement en anglais est plus large et très intéressante pour se plonger dans l'âge d'or des comics (par exemple) : Si vous souhaitez profiter de votre temps libre en écoutant des livres, voici une liste de sites Internet qui vont vous permettre de télécharger et d'écouter des livres audios gratuitement : Si vous pratiquer une autre langue ou que vous souhaitez apprendre et développer votre écoute, vous pouvez aussi télécharger des livres audios gratuits dans d'autres langues que le Français sur ces sites : Les webtoons sont des bandes dessinées coréennes publiées directement en ligne. On a l'habitude de les consommer sur son smartphone ou son ordinateur. Voici les sites qui permettent d'accéder à des webtoons gratuits à consulter en ligne : Ces sites ne proposent que des contenus légaux (sauf erreur de ma part). Il s'agit pour la plupart des cas d'œuvres assez anciennes qui sont maintenant dans le domaine public. Mais, on peut trouve aussi sur les sites des ebooks récents que les auteurs publient gratuitement. Il peut s'agir, par exemple, du premier tome d'une série de romans ou de guides pratiques écrit par des consultants ou des coachs. Il y a donc aujourd'hui beaucoup de contenus qui sont disponibles gratuitement. Mais, si vous voulez consommer encore plus de contenus en payant le moins possible, vous avez ces services qui sont disponibles en France : Prime Reading : permet d'accéder à une bibliothèque de livres récents pour les gens qui sont abonnés à Amazon Prime L'abonnement Kindle : contre un abonnement mensuel, vous avez accès à une large bibliothèque de livres gratuits à lire sans modération L'abonnement illimité Kobo Plus : sur le même principe que chez Kindle, vous pouvez vous abonner et avoir accès à beaucoup de livres à télécharger sur votre liseuse ou votre application Kobo Audible : toute inscription vous donne accès à un livre audio gratuitLivre audio Vivlio chez Cultura : là aussi, vous avez des promotions intéressantes Les ebooks peuvent être distribués dans différents formats : EPUB, Mobi, PDF, CBZ (pour les BD) ou CBR (pour les BD). Il vous faudra donc un logiciel pour gérer ces fichiers sur votre ordinateur. Je conseille toujours le logiciel Calibre (un tutoriel est disponible ici avec une vidéo explicative) car il propose tout ce qui permet de lire les fichiers ebooks, de les convertir et de les envoyer vers une liseuse. Vous pouvez aussi utiliser une application pour smartphone ou tablette. Mais, le mieux reste la liseuse qui permet d'avoir une excellente expérience de lecture proche du papier. Les marques les plus intéressantes sont Kobo, Vivlio, Kindle et Bookeen et vous trouverez un guide complet pour faire le bon choix de liseuse sur cette page. Vous pouvez télécharger les livres audios et les lire avec un lecteur MP3. Vous pouvez donc utiliser le logiciel disponible sur votre smartphone ou votre tablette. Si vous avez un ordinateur Windows ou Mac, il vous suffit de cliquer (ou double-cliquer) sur l'icône du fichier pour lancer la lecture sur votre ordinateur. Promotions du moment sur les ebooks Voici la vidéo qui vous présente la plupart de ces sites de téléchargement et comment les utiliser pour récupérer des ebooks gratuits : Si vous avez d'autres adresses intéressantes, n'hésitez pas à laisser un commentaire ci-dessous. Publié en BD au cours de 10 tomes à succès entre 2008 et 2013, WaoW revient gratuitement pour le plaisir de tous. Suivez les aventures de Badorin et Darkill dans cette parodie du célèbre mmorpg. Dessins de Kitex Scénario de Fabien Dalmasso Couleurs de Mick Sur une idée de Christophe Lemaire SF | Fantasy | Fantastique, Humour Créé par FabienDalmasso Nous sommes en 2010, un jeu vidéo du nom de Chrome sorti il y a plus de 10 ans, reçoit une mise a jour afin d'avoir un mode en ligne, Kévin notre protagoniste décide de réinstaller ce jeu qui a bercé son enfance et découvre qu'il s'y passe des choses étranges... Humour, Aventure Créé par Zetto Rk Sylvain est un jeune homme passionné par les comportements humain. Ou non, la passion n'a rien à voir avec ça, c'est devenu une obsession. Une obsession telle, qu'il en serait presque devenu fou selon certains. Humour, Boy's love / Yaoi Créé par Veillud Nous sommes le 30 octobre 2023. Cidney, notre protagoniste, est hospitalisée en raison d'une maladie incurable. Alors qu'elle sombre dans la dépression, elle reçoit la visite de deux divinités : Kami, le dieu de la mort, et Chronos. Kami lui propose de devenir son élève. Elle ignore encore qu'accepter ce pacte n'est que le début d'une longue histoire… Humour, Aventure Créé par Mr.Axo Croisée des mondes. Là, de toute éternité, les gardiens de l'ombre, ceux d'en bas, et les protecteurs de la lumière, ceux d'en haut, se livrent une guerre sans pitié. Mais quand une pénurie d'âmes touche les enfers et vient remettre en question l'équilibre des forces, un commando hétéroclite est envoyé dans les limbes pour trouver une solution… ou pas… Venez faire un tour sur la page FB faire un petit coucou !! SF | Fantasy | Fantastique, Humour Créé par Shamansong Voici la vie peu ordinaire de Jessy , un élève de 2nd gestion administration au lycée Bernard Palissy possèdant la capacité d'utiliser une manette de GameCube pour se battre et de celle de ses amis ! Humour, Tranche de vie Créé par Jesstaline Le quotidien et anecdotes d'un papa geek, libraire et illustrateur. Humour, Geek Créé par Monsieurju « Ventouline s'incruste dans The Hell errs of scrolls – Ça caille rude » est une parodie de jeu vidéo de rôle multiplate-forme, développé par Bethesda Game Studios, édité par Bethesda Softworks. Il s'agit du cinquième opus intitulé Skyrim de la saga des Elder scrolls. Elle met en scène dans cet univers un personnage fictif nommé Ventouline. Ventouline se réveille à l'époque médiévale, sur les terres de Côteciel dans une calèche transportant des prisonniers. La panique provoquée par un dragon, créature mythique disparu depuis des siècles jusqu'à cet événement le sauve. Amnésique, dans une contrée inconnue, par une succession de rencontres fortuites, de situations périlleuses et/ou loufoques, il parvient d'aventures en aventures à connaître ses origines : enfant de dragon. SF | Fantasy | Fantastique, Humour Créé par Aonaka Dans un monde où les pays sont protégés par des héros payés par les états, on suit les aventures de Jeremie Sanchez connu sous le nom de doliman le protecteur de la région nouvelle Aquitaine Humour, Humour Créé par Jesstaline La vie, souvent, c'est tout pourri. Mais parfois, elle nous réserve des scènes tellement improbables qu'il est nécessaire de la raconter, à défaut de ridiculiser ses amis sur internet. Mario Kart, Zelda, sondages en lignes ou simple réflexion, tout est sujet à crayonner. Humour, Tranche de vie Créé par K I R I Dans un petit village du nord de la France, où plutôt des Hauts de France comme on le nomme aujourd'hui. Stelli, une artiste mangaka en devenir, essaye de vivre de sa passion. Encouragée par ses Chatsistants, elle va vivre des aventures parfois loufoque triste ou poignante. Venez vivre la vie de ces chatsistants sous forme de gag amusant ou émouvant. Humour, Jeunesse Créé par Stelli Joëlle, jeune étudiante solitaire et plongée la plupart du temps dans ses bouquins, n'a aucun souvenir de son enfance. Un soir, elle croise Kanan, une femme qu'elle pense reconnaître et qui est en effet liée à son passé. Ces retrouvailles "fortuites" entre les deux femmes seront pour Joëlle l'occasion de se rappeler ses souvenirs enfouis, mais aussi de découvrir que la Terre n'est pas son monde d'origine... Humour, Aventure Créé par Chouchanna Catalogue BD Les Gratuits eazycomics (181) Abo (358) Abo (1643) (0) Abo (334) Abo (251) Abo (408) (47) Abo (188) (201) (2) eazycomics (152) (40) Ces téléchargements BD gratuits ont pour vocation (comme pour une Bibliothéque ou une Médiathéque) d'accéder sans frais à la découverte d'un ouvrage, d'un auteur. Cela vous permettra nous l'espérons, et c'est tout l'intêret de ces téléchargements gratuits, que vous ayez envie de les acquérir par la suite.Télécharger gratuitement les albums ci-dessous au format PDF : Lire ou Télécharger bd gratuites en pdf (prêt à lire) Lire ou télécharger d'autres BD gratuites sur Dernière mise à jour le 7 juin 2024 Comment lire des bandes dessinées en ligne gratuitement ? Connaissez-vous un site de Bd gratuites en ligne ? Vous avez été nombreux après la publication de ma liste complète de livres à télécharger gratuitement à me proser des questions sur les BD en ligne. De bonnes questions. Le 9e art mérite bien un article à part, d'autant que les auteurs et les éditeurs ont rapidement répondu présent pour vous permettre en cette période difficile de vous offrir des bandes dessinées en ligne à lire gratuitement pour vous permettre de buller malin. Des Bd par centaines avec des albums pour les lecteurs de 7 à 77 ans. Revue de détail avec une liste à compléter avec vos apports. Envoyez-moi un mail à fidel.navamuel @ outilstice.com. Cela me permettra d'enrichir la ressource et de la partager avec le plus grand nombre. Merci. Izneo. Des milliers de bd gratuites en ligne à lire de chez vous À tout seigneur tout honneur, Izneo est la plateforme leader dans ce domaine de la Bd en ligne. Plus de 6000 albums sont proposés. Il y en a pour tous les goûts: Bd, Mangas, webtoons, comics… Izneo qui offre par ailleurs un format spécifique adapté à la lecture sur écran que ce soit sur votre ordinateur planche par planche ou sur votre smartphone vignette par vignette. Izneo n'est pas gratuit mais offre un mois de lecture gratuite pour les nouveaux abonnés. À vous d'interrompre à temps l'abonnement si vous ne souhaitez pas continuer. Lien: Izneo Dupuis. Jeux et Bandes dessinées gratuites tous les lundis L'éditeur de Spirou offre pas mal de surprises sur son site catalogue. Jeux et activités spécial confinement mais aussi régulièrement des bd à consulter gratuitement. Lien: Dupuis Le Lombard. Une sélection d'albums gratuits Autre grand éditeur à participer à l'opération de lecture de Bd pendant le confinement, Le Lombard propose une sélection remise à jour régulièrement d'albums à lire directement en ligne. L'éditeur propose généralement les premiers tomes de ces différentes séries. Idéal pour faire découvrir les auteurs de cet éditeur qui publie entre autres les aventures du célébrissime élève Ducobu. Lien: Le Lombard Delcourt. Des grands albums jeunesse offerts Delcourt vous offre des dizaines d'albums pour les enfants à partir de 7 ans. Des grandes séries à découvrir. Comme Le Lombard, Delcourt propose en règle générale le tome 1 de la série et si la suite vous tente vous pourrez l'acquérir pour l'occasion à prix réduit. Les bandes dessinées gratuites se téléchargent directement dans les boutiques en ligne partenaires de l'éditeur. Toutes les explications et les albums concernés sont sur cette page. Attention, Delcourt offre aussi de nombreux mangas gratuits. Mais attention ces bandes dessinées sont à réserver à un public majeur. Lien: Delcourt Dargaud. Une douzaine de bandes dessinées à lire gratuitement et des activités pour les enfants Une petite douzaine seulement, mais Dargaud a fait une belle sélection. Boule et bill, Blake et Mortimer, Agrippine, Gotlib… Lien: Dargaud Éditions Soleil. Les séries jeunesse à découvrir gratuitement Encore une chouette maison d'édition de BD de qualité. Comme chez Decourt la plupart des Tomes 1 sont gratuits, les suivants sont à prix réduit à 2,99 Eur. Vous trouverez dans les étagères des Éditions Soleil des collections archi connues comme « Il était une fois l'homme », « Il était une fois la vie »… Lien: Les éditions Soleil Voilà pour cette première liste. N'hésitez pas à la compléter… De quoi trouver son bonheur et pourquoi pas vous donner aussi envie de vous lancer à votre tour dans la création seul ou avec vos élèves. Si ça vous tente allez faire un tour sur la formidable application de création de Bd en ligne proposée par la Bnf. Dans l'univers vaste et captivant de la bande dessinée, il existe de nombreux sites web qui permettent aux passionnés de télécharger gratuitement des bandes dessinées en PDF. Que l'on soit amateur de BD, de manga ou de comics, ces plateformes offrent une multitude de choix pour se plonger dans des histoires fascinantes sans débourser un centime. Au cœur de cette mine d'or numérique, certains sites se démarquent par la qualité de leur contenu et la diversité de leur catalogue, permettant ainsi aux lecteurs d'explorer des univers variés tout en profitant d'une expérience de lecture enrichissante. Site Web Description seinmanga.com Accès gratuit à une vaste sélection de bandes dessinées. YSK Comics Propose le téléchargement de bandes dessinées en PDF sans frais. Bookys Bibliothèque d'ebooks incluant une bonne sélection de bandes dessinées. Izneo Offre des bandes dessinées en ligne avec une qualité de traduction élevée. Digital Comic Museum Archive de bandes dessinées classiques avant 1959 à télécharger gratuitement. Les Gratuits Plateforme qui relie lecteurs à des bandes dessinées de qualité en ligne. Korben Site offrant des ressources pour télécharger des bandes dessinées sans frais. GetComics Large choix de comics disponibles pour téléchargement direct. Pour les amateurs de bandes dessinées, avoir accès à des œuvres variées et passionnantes est essentiel. Il existe de nombreux sites où l'on peut télécharger des bandes dessinées en PDF sans débourser un centime. Dans cet article, nous explorerons quelques-unes des meilleures plateformes qui vous permettront de plonger dans l'univers de la BD tout en préservant votre porte-monnaie. Parmi les sites les plus prisés, seinemanga.com se distingue par sa vaste collection de mangas, tous accessibles gratuitement. Ce site propose une interface conviviale qui permet aux utilisateurs de naviguer aisément à travers les différentes œuvres disponibles. En offrant des bandes dessinées de qualité, il a su conquérir le cœur de nombreux lecteurs. Un autre site à ne pas manquer est YSK Comics. Cette plateforme vous permet de télécharger et de lire des bandes dessinées en ligne gratuitement. Leurs fichiers sont souvent en format PDF, vous garantissant ainsi une ambiance de lecture similaire à celle des livres physiques. Pour les passionnés de l'histoire de la bande dessinée, le Digital Comic Museum est une véritable mine d'or. Cette bibliothèque en ligne propose un large éventail de bandes dessinées, principalement des œuvres publiées avant 1959. Le musée offre un accès gratuit à ces trésors du neuvième art, permettant aux utilisateurs de redécouvrir des classiques oubliés. Pour ceux qui désirent étendre leur bibliothèque personnelle, Bookys est une excellente option. Ce site propose non seulement des bandes dessinées, mais aussi une variété d'ebooks gratuits. Grâce à sa sélection diversifiée, vous trouverez facilement des titres qui vous intéressent. Les Gratuits est un autre site qui mérite d'être mentionné. En collaboration avec Izneo, il permet aux utilisateurs de lire en ligne des bandes dessinées de haute qualité, avec une traduction française officielle. Que vous soyez un lecteur occasionnel ou un passionné, vous y trouverez certainement votre bonheur. Si vous cherchez à explorer des genres variés, il est intéressant d'explorer les bibliothèques numériques. De nombreuses plateformes offrent un accès à des bandes dessinées et à des mangas, allant du fantastique à la science-fiction. De plus, certains sites mettent à disposition des bandes dessinées anciennes à télécharger gratuitement, permettant ainsi aux lecteurs de savourer des classiques. Pour plus d'informations sur la culture contemporaine et les ressources disponibles, consultez ce lien : Culture contemporaine. Sites populaires pour télécharger des BD en PDF : seinemanga.com – Une excellente plateforme pour lire des bandes dessinées gratuites. YSK Comics – Téléchargez et lisez des bandes dessinées gratuitement. Les Gratuits – Propose des bandes dessinées en ligne avec une traduction française officielle. Digital Comic Museum – Archive vaste de bandes dessinées d'avant 1959. seinemanga.com – Une excellente plateforme pour lire des bandes dessinées gratuites. YSK Comics – Téléchargez et lisez des bandes dessinées gratuitement. Les Gratuits – Propose des bandes dessinées en ligne avec une traduction française officielle. Digital Comic Museum – Archive vaste de bandes dessinées d'avant 1959. Sites diversifiés pour explorer les téléchargements : Bookys – Idéal pour accéder à une variété de livres gratuits. GetComics – Offre un grand choix de comics en téléchargement. Korben – Une ressource gratuite pour télécharger des bandes dessinées. Bibliothèque numérique des collégiens – Une multitude de genres disponibles. Bookys – Idéal pour accéder à une variété de livres gratuits. GetComics – Offre un grand choix de comics en téléchargement. Korben – Une ressource gratuite pour télécharger des bandes dessinées. Bibliothèque numérique des collégiens – Une multitude de genres disponibles. seinemanga.com – Une excellente plateforme pour lire des bandes dessinées gratuites. YSK Comics – Téléchargez et lisez des bandes dessinées gratuitement. Les Gratuits – Propose des bandes dessinées en ligne avec une traduction française officielle. Digital Comic Museum – Archive vaste de bandes dessinées d'avant 1959. Bookys – Idéal pour accéder à une variété de livres gratuits. GetComics – Offre un grand choix de comics en téléchargement. Korben – Une ressource gratuite pour télécharger des bandes dessinées. Bibliothèque numérique des collégiens – Une multitude de genres disponibles. Voir cette publication sur Instagram Dans l'univers des bandes dessinées, nombreux sont ceux qui souhaitent découvrir et savourer leurs histoires favorites sans débourser un centime. Heureusement, il existe plusieurs sites web qui permettent de télécharger gratuitement des bandes dessinées en PDF. Cet article présente une sélection des meilleurs de ces plats, offrant un éventail d'œuvres tout en respectant la légalité. Pour les amateurs de mangas, le site Seinemanga.com est incontournable. Il permet de lire des œuvres en ligne dans une interface conviviale. Ici, la qualité des mangas et la disponibilité en version originale ravissent les inconditionnels du genre. Chaque bande dessinée est accessible gratuitement, ce qui en fait un choix populaire pour ceux qui cherchent à s'immerger dans des récits captivants. De plus, les mises à jour régulières garantissent que de nouvelles histoires sont constamment ajoutées. YSK Comics est un autre excellent site pour télécharger des bandes dessinées en PDF. Ce site se distingue par sa vaste bibliothèque de comics, couvrant divers genres. Que vous soyez fan de super-héros, d'aventure ou de drame, vous trouverez de quoi nourrir votre passion. Les bandes dessinées sont disponibles en téléchargement gratuit, et leur plateforme s'avère simple à naviguer, rendant l'expérience utilisateur agréable et intuitive. Si vous recherchez un endroit où trouver non seulement des bandes dessinées mais aussi des ebooks, Bookys est le site qu'il vous faut. Bien que principalement axé sur les livres numériques, il offre également une belle sélection de bandes dessinées. Les utilisateurs peuvent explorer différentes catégories, facilitant la découverte de nouvelles œuvres. Le téléchargement est rapide, et l'accès à la bibliothèque est entièrement gratuit. Pour les fervents défenseurs des bandes dessinées anciennes, le Digital Comic Museum est un véritable trésor. Ce site regroupe des œuvres d'avant 1959, offrant aux visiteurs la possibilité de télécharger des pièces rares et classiques. La richesse de l'archive permet d'accéder à des histoires qui ont façonné l'histoire des bandes dessinées. C'est un excellent moyen de découvrir ou redécouvrir des classiques, tout en profitant de l'accès gratuit. Si vous êtes friand de bijoux graphiques, Les Gratuits et Izneo sont des options remarquables. Ces plateformes proposent des bandes dessinées en ligne avec une traduction française officielle. La qualité des illustrations est notable, et les récits sont soigneusement sélectionnés. L'accès est gratuit, ce qui est un plus considérable pour tous les amoureux de la BD qui souhaitent savourer les nouveautés sans frais. Chaque site mentionné dans cet article offre une approche différente de la lecture de bandes dessinées gratuites. Que vous soyez fan de mangas, de comics classiques ou de nouvelles œuvres, ces plateformes vous garantiront une expérience agréable et sans frais. Explorez, téléchargez et plongez dans l'univers fabuleux des bandes dessinées ! Je suis une grande fan de bandes dessinées, et je dois dire que trouver les bons sites pour les télécharger gratuitement a été essentiel pour moi. Par exemple, seinemanga.com est l'un de mes sites préférés. La qualité des bandes dessinées est toujours au rendez-vous, et le fait qu'elles soient gratuites me permet de varier mes lectures sans aucun stress financier. C'est un véritable trésor pour tous ceux qui aiment plonger dans l'univers des comics. Un autre site qui mérite d'être mentionné est YSK Comics. Il offre une large sélection de bandes dessinées à télécharger en PDF, et je trouve que l'interface est très facile à naviguer. Grâce à ce site, j'ai pu découvrir des œuvres que je n'aurais jamais lues autrement. C'est une excellente option pour ceux qui souhaitent explorer de nouvelles histoires. Pour ceux qui cherchent à garder une bibliothèque numérique variée, je recommande vivement Bookys. Ce site propose non seulement des bandes dessinées, mais également une multitude d'ebooks. C'est un excellent endroit pour nourrir sa passion pour la lecture tout en profitant d'une grande diversité de genres littéraires. Un autre site à ne pas négliger est Les Gratuits. Avec une magnifique sélection, cette plateforme vous permet d'accéder à des bandes dessinées en ligne avec une traduction française officielle. Les aficionados de la lecture de BD apprécieront sans aucun doute la qualité des œuvres proposées. Enfin, pour ceux qui cherchent à revivre les classiques, le Digital Comic Museum est une véritable merveille. Avec sa vaste archive de bandes dessinées d'avant 1959, ce site permet de redécouvrir des trésors du passé. C'est un vrai plaisir pour les amateurs de comics qui souhaitent explorer l'histoire de cet art. Quels sont les meilleurs sites pour télécharger des bandes dessinées gratuitement ? Il existe plusieurs sites de qualité tels que seinemanga.com et YSK Comics qui vous permettent de lire et télécharger des bandes dessinées en ligne sans frais.Puis-je lire des bandes dessinées en ligne gratuitement ? Oui, des platforms comme Les Gratuits et Izneo offrent une large sélection de bandes dessinées à lire en ligne gratuitement, avec des traductions officielles en français.Y a-t-il des sites où je peux télécharger des BD en PDF ? Oui, des sites comme Bookys permettent le téléchargement gratuit de bandes dessinées en format PDF ainsi que d'autres ebooks.Qu'est-ce que le Digital Comic Museum ? Le Digital Comic Museum est une ressource incroyable qui propose une vaste archive de bandes dessinées anciennes, particulièrement celles d'avant 1959, que vous pouvez accéder gratuitement.Comment télécharger des bandes dessinées légalement ? Pour ce faire, recherchez des sites comme Korben qui offrent des ressources gratuites pour télécharger des bandes dessinées tout en respectant les droits d'auteur.Quels formats sont disponibles pour les bandes dessinées téléchargées ? Généralement, les bandes dessinées sont disponibles en PDF, mais certains sites peuvent également proposer d'autres formats tels que le CBR et le CBZ.Peut-on accéder à des bandes dessinées anciennes gratuitement ? Oui, des sites comme le Digital Comic Museum offrent un accès à des bandes dessinées anciennes sans frais, permettant aux passionnés de découvrir l'histoire de la BD.Quelles sont les différences entre BD et comics ? Les bandes dessinées et les comics diffèrent souvent par leur style artistique, leur format de publication et leur histoire, bien qu'ils partagent le même principe de narration visuelle. Pas d'excuses ici. Si tu ne lis pas de BD, c'est parce que tu n'en as pas envie. Sur Internet, il y a des millions de numéros, je n'exagère pas, que vous pouvez télécharger et lire gratuitement, de manière complète et absolument légale. Des classiques aux nouveautés, en passant par toutes sortes de publications rares, de fanzines et de livres populaires.Si nous devions ajouter à cette petite liste les blogs et sites web qui les compilent et les mettent à disposition pour le téléchargement de manière moins "légale", nous pourrions être sûrs que même avec plusieurs vies, vous n'auriez pas le temps de les lire tous.Voici huit pages pour vous aider à trouver toutes ces bandes dessinées. Les quatre premiers offrent la possibilité de les télécharger ou de les lire en ligne et les autres vous permettront de découvrir un grand nombre d'auteurs, de vous rapprocher de leur biographie et de bien d'autres détails sur leurs œuvres. Si vous pensez qu'il manque une page (légale) qui devrait être listée ou si vous trouvez une erreur, sifflez dans les commentaires.Date de création2013Nombre total de publicationsPlus de 500eBiblio est le service de prêt gratuit des bibliothèques publiques et, bien qu'il ne s'agisse pas du magasin virtuel où l'on peut accéder au plus grand nombre d'exemplaires, il mérite de figurer en tête de cette liste car il s'agit d'un service public et parce que, outre les bandes dessinées, y compris les nouveautés, on peut accéder à des livres, des livres audio, des magazines(dontEl Jueves avec quelque 200 exemplaires) ou des journaux électroniques.Tout peut être lu en ligne ou hors ligne par téléchargement pour certaines applications, sous forme de prêt pour une certaine période, comme dans une bibliothèque physique.Le temps d'emprunt varie de 21 jours pour les livres électroniques et les livres audio, 24/48 heures pour les magazines et 60 minutes pour les journaux.Pour commencer à lire, il suffit de disposer d'une carte de bibliothèque valide auprès de n'importe quelle bibliothèque publique participant au système, c'est-à-dire presque toutes, à l'exception de la Catalogne(eBiblioCat) et du Pays basque(eLiburutegia), qui utilisent leur propre systèmePanel Sindycate Date d'enregistrement du domaine24/09/2012Nombre total de publicationsMás de 70Panel Syndicate est un portail de bandes dessinées numériques sans DRM qui sont envoyées directement par les créateurs aux lecteurs du monde entier au prix qu'ils souhaitent payer.Il a été fondé en 2013 par le scénariste Brian K. Vaughan et les artistes Marcos Martín et Muntsa Vicente pour publier et distribuer leur comic THE PRIVATE EYE, son succès leur a permis d'ouvrir le site à de nouvelles séries de différents créateurs.Ce n'est pas l'un des endroits où il y a le plus de quantité, mais il y a beaucoup de qualité. Leur philosophie n'est pas d'offrir des bandes dessinées gratuitement. L'idée est de permettre aux créateurs de faire des bénéfices et de faciliter la distribution de leurs bandes dessinées en permettant aux lecteurs de fixer le montant qu'ils souhaitent payer. Toutefois, si vous n'avez pas d'argent, ils offrent la possibilité de cocher la case 0 dans la case d'achat pour télécharger le numéro gratuitement.Ils ont des œuvres en espagnol de différents auteurs, y compris Albert Monteys.*Ajouté grâce à une astuce de esbrutafio sur Menéame.Bandes dessinées et romans graphiques (Internet Archive) Date d'enregistrement du domaine14/12/1995Nombre total de publicationsPlus de 350.000 publicationsParler de l'Internet Archive, c'est parler de ce qui est peut-être le plus grand et le plus inestimable dépôt de fichiers multimédias, de publications et de copies de pages web existant aujourd'hui, qui a commencé à être constitué au milieu des années 1990 et qui continue à se développer.Depuis mai 2014, date à laquelle ces collections de bandes dessinées et de romans graphiques ont été créées, plus de 350 000 fichiers ont été téléchargésAucune inscription n'est nécessaire pour les lire, bien que la meilleure chose à faire soit d'ouvrir un compte (c'est gratuit) pour établir une sorte de "location de temps de lecture limité" et ainsi débloquer certaines des limitations des publications de plusieurs pages.Vous pouvez trouver presque tout dans différentes langues, des bandes dessinées de l'âge d'or, de l'âge d'argent et des bandes dessinées européennes, des super-héros, de l'érotisme, des bandes dessinées pour enfants, des classiques, de l'humour graphique et même des livres de théorie et de vulgarisation et même quelques raretés.Comic Book +Date d'enregistrement du domaine12/12/2011Nombre total de publications42,028Tout ce qui se trouve dans Comic Book + est librement accessible pour la lecture, mais pour télécharger et participer à son forum, vous devez vous inscrire. Il n'héberge que des ouvrages en libre accès, principalement en provenance des États-Unis, bien que vous puissiez également en trouver dans d'autres pays. À ce jour, ils comptent 2947 publications dans espagnol et 80 en catalan.Bien que son design soit dépassé, il s'agit d'un véritable bonbon. Ces énormes archives contiennent des dizaines de milliers de bandes dessinées qui sont tombées dans le domaine public pour différentes raisons. De véritables joyaux à télécharger ou à lire en ligne. La plupart des publications appartiennent à ce que l'on appelle l'âge d'or de la bande dessinée(1938-1956), bien qu'il y ait beaucoup de publications ultérieures.Ce qui était une industrie massive signifiait que les éditeurs et leurs successeurs négligeaient souvent de protéger leurs œuvres. Beaucoup de ces bandes dessinées n'étaient pas correctement protégées par le droit d'auteur, ou n'ont pas été renouvelées. De ce fait, des milliers de bandes dessinées sont tombées dans ce que l'on appelle le "domaine public" avant l'heure, ce qui signifie qu'elles n'ont plus de propriétaire légal.On trouve également quelques fanzines, des brochures, des magazines humoristiques et de propagande et un journal occasionnel.Digital Comic MuseumDate d'enregistrement du domaine27/03/2010Nombre total de publicationsPlus de 20 000Un autre classique qui prétend être le meilleur site de téléchargement gratuit de bandes dessinées de l'âge d'or. Ils affirment que tous les fichiers qu'ils mettent à disposition ont été vérifiés par leur personnel et leurs utilisateurs afin de s'assurer qu'ils sont libres de droits et qu'ils appartiennent au domaine publicPour télécharger les bandes dessinées, il suffit de s'inscrire, mais elles peuvent également être lues en ligne sans inscription. L'objectif du projet est d'archiver ces publications et de les mettre gratuitement à la disposition de tous ceux qui souhaitent y accéder.En outre, ils acceptent la collaboration de téléchargeurs de bandes dessinées, de chercheurs, de donateurs et de modérateurs pour leur forumBien qu'il n'y ait pas de limite de téléchargement, ils préviennent que le site survit grâce aux dons et qu'ils peuvent les limiter s'ils manquent de bande passante. La grande majorité des numéros sont impeccablement scannés. Un projet à applaudir.ComiclopediaDate d'enregistrement du domaine03/02/1999Nombre total de publicationsPlus de 15.000 publicationsLambiek est l'une des plus anciennes boutiques de bandes dessinées et galeries d'art séquentiel au monde, connue pour son impressionnante collection de bandes dessinées et réputée pour être un point de rencontre pour les bédéistes, les collectionneurs et les fans.Situé au centre d'Amsterdam et fondé en 1968 par Kees Kousemaker, il a longtemps été un point de repère populaire sur la Kerkstraat près de Leidseplein. En 2015, Lambiek a dû quitter la Kerkstraat et s'installer dans la Koningsstraat 27, près du Nieuwmarkt. Vous pouvez lire son histoire complète ici.Comiclopedia est son projet d'encyclopédie numérique de la bande dessinée, qui ne cesse de se développer. Vous pouvez y accéder à un répertoire d'auteurs comptant plus de 11 000 entrées, dont beaucoup sont très bien documentées, parmi lesquelles vous trouverez également des références à quelque 950 dessinateurs espagnols et à leurs œuvres.Les nouvellestetDate d'enregistrement du domaine18/09/2006Nombre total de publicationsAucun téléchargementPlace maintenant à ces pages qui, bien qu'elles ne proposent pas de téléchargements ou de bandes dessinées complètes à lire en ligne, sont très utiles pour organiser vos bandes dessinées, localiser les auteurs, les bandes dessinées par date et trouver plus d'informations sur les œuvres et leurs créateurs.L'un d'entre eux est le kiosque à journaux, ce que nous appelons ici un kiosque à journaux, qui n'est que l'un des différents utilitaires dont dispose le site Le monde étonnant de Mike.Le site, qui catalogue et indexe les bandes dessinées de divers éditeurs, propose des outils permettant de rechercher et d'afficher des informations sur les histoires et les personnages de bandes dessinées, des galeries de couvertures et des crédits de créateurs.Vous pouvez commencer votre exploration en sélectionnant une rubrique dans le menu ou en saisissant le titre d'une bande dessinée dans son moteur de recherche.WhakoomDate d'enregistrement du domaine26/05/2008Nombre total de publications+ de 1 millionL'idée de Whakoom est aussi simple qu'attrayante et utile pour tout fan possédant une petite ou une grande collection de bandes dessinées. Il s'agit d'un réseau social où vous pouvez vous inscrire et organiser votre collection de bandes dessinées et rechercher des numéros manquants de certaines séries ou des albums uniques que vous aimeriez chasser.En 2013, Whakoom avait déjà catalogué quelque 80 000 bandes dessinées, et il est désormais très probable qu'elle compte bien plus d'un million de publications cataloguées dans les différentes collections créées par ses utilisateurs. Selon ses propres chiffres, il compte déjà plus de 100 000 utilisateurs. Voici mon compte.L'accès à son immense liste est gratuit sous condition d'inscription, mais vous pouvez également disposer de quelques options supplémentaires, à partir de quelques euros par mois.TebeosferaDate d'enregistrement du domaine11/11/2001Nombre total de publications+ de 5000Tebeosfera est un site web complet sur les bandes dessinées, les romans, le cinéma, les jeux et la culture graphique populaire, dirigé par Manuel Barrero et géré par l'Asociación Cultural Tebeosfera.Selon sa propre description, Tebeosfera est une publication numérique consacrée à la recherche et à la diffusion culturelle de la narration graphique et de la culture audiovisuelle populaire (dans toutes ses manifestations), de l'humour graphique et d'autres médias connexes. Tebeosfera n'est pas une entreprise, elle est sans but lucratif et ne reçoit aucune subvention.Je ne connais pas le nombre total d'articles, de livres, de bandes dessinées, d'informations sur les auteurs et les éditeurs et de références diverses qu'il contient, mais pour vous donner une idée du volume, rien qu'en termes d'auteurs, il en compte déjà plus de 5000.Une page précieuse et incontournable pour les chercheurs et les diffuseurs d'art graphique, les lecteurs et les amateurs de bandes dessinées et d'humour graphique.HumoristanDate d'enregistrement du domaine12/07/2013Nombre total de publications+ de 500Humoristán est un musée numérique de l'humour graphique créé par la Fondation Gin en tant que projet culturel à but non lucratif. Il abrite des expositions, des interviews, des informations sur certains auteurs, ainsi que des articles et un abondant matériel graphique connexe.La Fondation Gin a été créée en juin 1997 à la mémoire et en hommage au dessinateur Jordi Ginés Soteras, Gin (1930-1996) dans le but de maintenir sa mémoire vivante et de diffuser et promouvoir l'humour graphique, tant au niveau national qu'international.Humoristán est un autre coin intéressant à visiter pour en découvrir beaucoup plus sur certains auteurs et leurs œuvres.