Continue

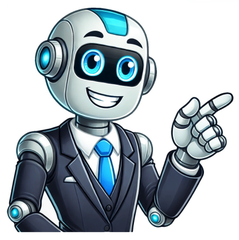

Conversor de tallas de calzado Tallas y tablas US El conversor de tallas US de calzado permite adaptar cualquier talla US a los otros sistemas de tallas ms importantes, como el UK o EUR. Del mismo modo, las tallas europeas y las del Reino Unido se pueden convertir en las tallas estadounidenses correspondientes. Por supuesto, las tallas US de calzado se calculan tanto para mujeres como para hombres y nios. El sistema de tallas US, al igual que las UK, se basa en las pulgadas como unidad de longitud (2,54 cm). Cada nmero de calzado equivale a un tercio de pulgada, es decir, 0,847 cm. A diferencia de lo que ocurre en el Reino Unido, la talla 0 comienza con 9,95 cm. Esto significa que los primeros 3 con once doceavos de pulgada no se utilizan para la numeracin. A partir de una longitud de pie de estos 9,95 cm, se definen inicialmente 13 tallas de calzado infantil de 0,847 cm cada una, tras las cuales comienzan las tallas para mujeres con el nmero 0, y con el 1 para los hombres. En la prctica, el sistema US coincide en gran medida con el UK, con la excepcin de que, para una misma longitud de pie, las tallas US de hombres son alrededor de una talla ms grande, y las de mujer dos tallas ms grandes que las correspondientes en el sistema UK. La referencia para las tallas estadounidenses suele ser la longitud del pie, como en la norma ISO utilizada aqu, pero a veces tambin se utiliza la longitud interior o la longitud de la horma del zapato. Esta es una de las razones por las que las tallas de los calzados varan tanto. Clculo de las tallas US de calzado segn la norma ISO/TS 19407:2015 La calculadora de tallas US de calzado calcula las tallas segn la norma ISO. Asimismo, las tablas de tallas que se presentan aqu se corresponden con las mismas especificaciones ISO. La ISO (Organizacin Internacional de Normalizacin) ha definido la conversin de los sistemas de tallas de calzado y ha emitido esta prenorma internacional. No obstante, a menudo se producen diferencias con respecto a las tallas US de calzado que se calculan aqu. Por lo tanto, las mismas pueden resultar ms pequeas o ms grandes, dependiendo del fabricante o simplemente debido a las variaciones en la estandarizacin. Frmula ISO para el clculo de la talla US de calzado para hombres Talla de calzado US para hombres = (longitud del pie + 2 0,847) / 0,847 24 La frmula para las tallas US de hombre establece claramente que cada talla equivale a 0,847 cm. Para el espacio de los dedos se suman dos tallas ms, es decir, 2 0,847 cm. Por ltimo, se restan 24 tallas en la frmula. Se trata de las tallas "vacas", algo menos de las 12 tallas del principio, y las subsiguientes 13 tallas para nios. Sin embargo, se restan 24 tallas completas porque el sistema US, como se ha explicado anteriormente, est alineado con el sistema UK, con la excepcin de que se asigna una talla ms en la numeracin para una misma longitud de pie. Frmula ISO para el clculo de la talla US de calzado de mujer Talla US de calzado para mujer = (longitud del pie + 2 0,847) / 0,847 23 La frmula para las tallas US de mujer establece claramente de nuevo que cada talla equivale a 0,847 cm. Para el espacio de los dedos del pie se aaden dos tallas ms, es decir, 2 0,847 cm. Al final se restan 23 tallas de la frmula en lugar de 24, a diferencia de las tallas para hombre. Esto se debe a que la numeracin de las tallas US para mujeres empieza por cero despus de las 13 tallas de nios, mientras que para los hombres empieza por uno. Sin embargo, se restan exactamente 23 tallas porque, como se ha sealado anteriormente, el sistema de EE. UU. est alineado con el del Reino Unido, con la excepcin de que, para la misma longitud de pie, las tallas US de mujer son unos dos nmeros ms grandes que sus correspondientes del sistema UK. Frmula de clculo ISO para la talla US de calzado para nios Talla US para nios = longitud del pie 1,08 / 0,847 11,5 + 0,4 A diferencia de la frmula para los adultos, se aade un incremento del ocho por ciento de la longitud del pie para el espacio de los dedos en lugar de las dos tallas. Sin embargo, aqu solo se restan 11,5 tallas "vacas" al principio en lugar de 12 en comparacin con el sistema UK para nios, de modo que las tallas US para nios son siempre 0,5 tallas ms que las UK. Por ltimo se aaden de nuevo 0,4 tallas para la frmula ISO a fin de obtener las tablas de tallas. Tabla de tallas US de calzado para mujer y hombre De acuerdo con las especificaciones tcnicas oficiales de la ISO, la siguiente tabla de tallas de calzado es vlida para todas las tallas US. A diferencia de los dems sistemas, las tallas de calzado US distinguen entre mujer y hombre. Tabla de tallas US de calzado para adultos segn las especificaciones ISO/TS 19407:2015 US mujeres US hombres UK Mondopoint EUR 4 3 2 210 34 4,5 3,5 2,5 215 34,5 5 4 3 220 35 5,5 4,5 3,5 225 35,5 6 5 4 230 36,5 6,5 5,5 4,5 235 37 7 6 5 235 37,5 7,5 6,5 5,5 240 38 8 7 6 245 39 8,5 7,5 6,5 250 39,5 9 8 7 255 40 9,5 8,5 7,5 260 40,5 10 9 8 260 41,5 10,5 9,5 8,5 265 41,5 11 10 9 270 42,5 11,5 10,5 9,5 275 43,5 12 11 10 280 44 12,5 11,5 10,5 285 44,5 13 12 11 290 45,5 13,5 12,5 11,5 290 46 14 13 12 295 46,5 14,5 13,5 12,5 300 47 15 14 13 305 47,5 15,5 14,5 13,5 310 48,5 16 15 14 315 49 16,5 15,5 14,5 320 49,5 17 16 15 320 50 US mujeres US hombres UK Mondopoint EUR Tabla imprimible de tallas US para adultos Aqu encontrars la "Tabla de tallas US de calzado para adultos" como una imagen para imprimir. Para el camino y la tienda de calzado. Siempre a mano. >> Tabla de tallas US de calzado para nios En EE. UU. y en el Reino Unido, las tallas de los nios tienen asignados nmeros diferentes a los de los adultos. En el sistema US, despus de un total de 13 tallas para nios siguen las tallas para adultos, comenzando por el nmero 0 para las mujeres y el 1 para los hombres. De acuerdo con las especificaciones de la ISO, la siguiente tabla se aplica a todas las tallas US de calzado para nios. Tabla de tallas US de calzado para nios segn las especificaciones de la ISO ISO/TS 19407:2015 US Longitud del pie, en pulgadas Longitud del pie, cm Mondopoint EUR UK 44,712,012019,53,5 4,54,812,3125204 55,012,720,54,5 5,55,113,0130215 65,213,321,55,5 5,313,513522 6,55,413,814022,56 75,614,2236,5 7,55,714,614523,57 5,814,824 85,915,015024,57,5 8,56,115,4155258 96,215,725,58,5 9,56,316,0160269 6,416,426,5 106,516,6165279,5 10,56,716,917027,510 116,817,32810,5 11,56,917,617528,511 127,017,91802911,5 7,218,229,5 12,57,318,51853012 137,418,830,512,5 13,57,619,21903113 17,719,519531,513,5 7,819,832 1,57,920,020032,51 28,020,4205331,5 8,120,733,5 2,58,321,0210342 38,421,334,52,5 3,58,521,7215353 48,722,022035,53,5 8,822,436 4,58,922,622536,54 59,123,0230374,5 9,123,237,5 9,323,6235385 US Longitud del pie, en pulgadas Longitud del pie, cm Mondopoint EUR UK En esta tabla de tallas US para calzado de nios que sigue las normas ISO, algunos campos no estn completos. Esto se debe a que la frmula oficial de la ISO no ha determinado una talla para las posiciones correspondientes en las otras unidades. Sin embargo, el conversor de tallas US de calzado obtiene estas tallas faltantes a partir de un redondeo. El clculo y el redondeo se explican en la ventana de resultados, detrs de los botones de informacin. Tabla imprimible de tallas US para nios Aqu encontrars la "Tabla de tallas US para nios" como una imagen para imprimir. Para llevar en el camino y en la tienda de calzado. Siempre a mano. >> A qu talla corresponden las tallas EUR 38 y 43 en el Reino Unido o en Estados Unidos? Si quieres saber a qu tallas corresponden, por ejemplo, las tallas 38, 42 o 43 de la Europa, puedes utilizar el conversor de tallas de calzado, la tabla de tallas de calzado correspondiente o buscar tu talla de calzado en EE. UU. o el Reino Unido en las siguientes pginas. Cul es la talla20 EUR?, Cul es la talla21 EUR?, Cul es la talla22 EUR?, Cul es la talla23 EUR?, Cul es la talla24 EUR?, Cul es la talla25 EUR?, Cul es la talla26 EUR?, Cul es la talla27 EUR?, Cul es la talla28 EUR?, Cul es la talla29 EUR?, Cul es la talla30 EUR?, Cul es la talla31 EUR?, Cul es la talla32 EUR?, Cul es la talla33 EUR?, Cul es la talla34 EUR?, Cul es la talla35 EUR?, Cul es la talla36 EUR?, Cul es la talla37 EUR?, Cul es la talla38 EUR?, Cul es la talla39 EUR?, Cul es la talla40 EUR?, Cul es la talla41 EUR?, Cul es la talla42 EUR?, Cul es la talla43 EUR?, Cul es la talla44 EUR?, Cul es la talla45 EUR?, Cul es la talla46 EUR?, Cul es la talla47 EUR?, Cul es la talla48 EUR?, Cul es la talla49 EUR?, Cul es la talla50 EUR? Ejemplo de conversin de la talla US de calzado La seora Miller quiere comprarse unos zapatos nuevos y tiene la talla 8 de EE. UU. Utilizando el conversor de tallas de calzado, calcula las tallas de los otros sistemas, es decir, EUR, UK y Mondopoint, basndose en su talla de calzado US. 1. Clculo de la longitud del pie de la seora Miller a partir de su talla US En primer lugar, se calcula la longitud del pie a partir de la talla 8 de los Estados Unidos. A continuacin, la longitud del pie se utiliza como base para calcular las tallas EUR, UK y Mondopoint. Para ello, la frmula ISO para calcular la talla de calzado US se convierte para obtener la longitud del pie. Talla US de mujer = (longitud del pie + 2 0,847) / 0,847 23 Explicacin Una talla US equivale a un tercio de pulgada, es decir, 0,847 cm. Las 11 primeras tallas US no estn numeradas. Las siguientes 13 tallas se asignan a los nios Las tallas US de calzado para mujer comienzan con el nmero 0 a continuacin de las tallas para nios. Por lo tanto, se restan 23 tallas en total Tambin se aaden dos tallas US para el espacio de los dedos, es decir, 2 0,847 cm longitud del pie en cm = (nmero de calzado UK + 23) 0,847 2 0,847 (8 + 23) 0,847 2 0,847 = 24,56 cm Utilizando esta longitud de pie, se aplica la frmula ISO apropiada para calcular las tallas correspondientes a los dems sistemas. 2. Calcular la talla EUR en base a una determinada longitud de pie Para determinar la talla EUR de la seora Miller, se utiliza en primer lugar la frmula de conversin ISO adecuada en funcin de la longitud de su pie. A continuacin, el resultado de este clculo se redondea a la talla entera o media ms cercana. Talla EUR de calzado = (longitud del pie en cm + 2 0,667) / 0,667 Explicacin Una talla equivale a dos tercios de centmetro, es decir, 0,667 cm Las tallas comienzan en 0 Se aaden dos tallas de espacio para los dedos, es decir, 2 0,667 cm. Aqu puedes encontrar informacin ms detallada sobre las tallas EUR de calzado. (24,56 cm + 2 0,667) / 0,667 = 38,826 EUR Redondeado a la talla entera o media ms cercana, el resultado es la talla EUR 39.0 para la seora Miller. La talla 8 de mujer la seora Miller corresponde a la talla 39 EUR. 3. Calcula la talla de calzado UK utilizando la longitud del pie de la seora Miller calculada. Para calcular la talla UK de la seora Miller, se utiliza primero la frmula de conversin ISO adecuada en funcin de la longitud de su pie. El resultado del clculo se redondea a la talla entera o media ms cercana. En este punto ya podemos afirmar que el nmero de zapato de la seora Miller en el Reino Unido es el 6.0. Segn la norma ISO, las tallas de calzado UK son siempre dos nmeros menos que las US, en el caso de la seora Miller, dos tallas menos que su talla 8 de Estados Unidos. En este sentido, no es de extraar que aplicando las frmulas de las normas ISO se obtenga finalmente este resultado, el que tambin puedes comprobar a continuacin. Talla UK de calzado = (longitud del pie + 2 0,847) / 0,847 25 Explicacin Una talla equivale a un tercio de pulgada, es decir, 0,847 cm Las 12 primeras tallas no estn numeradas Las 13 tallas siguientes son tallas para nios Las tallas para adultos comienzan con la talla 1 a continuacin de las tallas para nios. Por lo tanto, se restan 25 tallas Se aaden dos tallas de espacio adicional para los dedos, es decir, 2 0,847 cm Aqu puedes encontrar informacin ms completa sobre las tallas de calzado UK. (24,56 cm + 2 0,847) / 0,847 25 = 6,0 UK Redondeando a la talla media o entera ms cercana, determinamos que la talla UK de la seora Miller es la 6.0. La talla US 8 para mujer de la seora Miller corresponde a la talla UK 6 luego de la conversin. 4. Calcular la talla de calzado Mondopoint segn la longitud del pie de la Sra. Miller Calcular la talla de calzado al sistema Mondopoint es bastante sencillo, ya que las tallas en este sistema se establecen en milmetros. 24.56cm10=245.6Mondopoint Redondeando a la talla o media talla ms cercana, obtenemos que la talla Mondopoint de la seora Miller es 245. La talla US 8 de mujer de la seora Miller corresponde a la talla Mondopoint 245 luego de la conversin. Conversor de tallas de calzado Tallas y tablas US El conversor de tallas US de calzado permite adaptar cualquier talla US a los otros sistemas de tallas ms importantes, como el UK o EUR. Del mismo modo, las tallas europeas y las del Reino Unido se pueden convertir en las tallas estadounidenses correspondientes. Por supuesto, las tallas US de calzado se calculan tanto para mujeres como para hombres y nios. El sistema de tallas US, al igual que las UK, se basa en las pulgadas como unidad de longitud (2,54 cm). Cada nmero de calzado equivale a un tercio de pulgada, es decir, 0,847 cm. A diferencia de lo que ocurre en el Reino Unido, la talla 0 comienza con 9,95 cm. Esto significa que los primeros 3 con once doceavos de pulgada no se utilizan para la numeracin. A partir de una longitud de pie de estos 9,95 cm, se definen inicialmente 13 tallas de calzado infantil de 0,847 cm cada una, tras las cuales comienzan las tallas para mujeres con el nmero 0, y con el 1 para los hombres. En la prctica, el sistema US coincide en gran medida con el UK, con la excepcin de que, para una misma longitud de pie, las tallas US de hombres son alrededor de una talla ms grande, y las de mujer dos tallas ms grandes que las correspondientes en el sistema UK. La referencia para las tallas estadounidenses suele ser la longitud del pie, como en la norma ISO utilizada aqu, pero a veces tambin se utiliza la longitud interior o la longitud de la horma del zapato. Esta es una de las razones por las que las tallas de los calzados varan tanto. Clculo de las tallas US de calzado segn la norma ISO/TS 19407:2015 La calculadora de tallas US de calzado calcula las tallas segn la norma ISO. Asimismo, las tablas de tallas que se presentan aqu se corresponden con las mismas especificaciones ISO. La ISO (Organizacin Internacional de Normalizacin) ha definido la conversin de los sistemas de tallas de calzado y ha emitido esta prenorma internacional. No obstante, a menudo se producen diferencias con respecto a las tallas US de calzado que se calculan aqu. Por lo tanto, las mismas pueden resultar ms pequeas o ms grandes, dependiendo del fabricante o simplemente debido a las variaciones en la estandarizacin. Frmula ISO para el clculo de la talla US de calzado para hombres Talla de calzado US para hombres = (longitud del pie + 2 0,847) / 0,847 24 La frmula para las tallas US de hombre establece claramente que cada talla equivale a 0,847 cm. Para el espacio de los dedos se suman dos tallas ms, es decir, 2 0,847 cm. Por ltimo, se restan 24 tallas en la frmula. Se trata de las tallas "vacas", algo menos de las 12 tallas del principio, y las subsiguientes 13 tallas para nios. Sin embargo, se restan 24 tallas completas porque el sistema US, como se ha explicado anteriormente, est alineado con el sistema UK, con la excepcin de que se asigna una talla ms en la numeracin para una misma longitud de pie. Frmula ISO para el clculo de la talla US de calzado de mujer Talla US de calzado para mujer = (longitud del pie + 2 0,847) / 0,847 23 La frmula para las tallas US de mujer establece claramente de nuevo que cada talla equivale a 0,847 cm. Para el espacio de los dedos del pie se aaden dos tallas ms, es decir, 2 0,847 cm. Al final se restan 23 tallas de la frmula en lugar de 24, a diferencia de las tallas para hombre. Esto se debe a que la numeracin de las tallas US para mujeres empieza por cero despus de las 13 tallas de nios, mientras que para los hombres empieza por uno. Sin embargo, se restan exactamente 23 tallas porque, como se ha sealado anteriormente, el sistema de EE. UU. est alineado con el del Reino Unido, con la excepcin de que, para la misma longitud de pie, las tallas US de mujer son unos dos nmeros ms grandes que sus correspondientes del sistema UK. Frmula de clculo ISO para la talla US de calzado para nios Talla US para nios = longitud del pie 1,08 / 0,847 11,5 + 0,4 A diferencia de la frmula para los adultos, se aade un incremento del ocho por ciento de la longitud del pie para el espacio de los dedos en lugar de las dos tallas. Sin embargo, aqu solo se restan 11,5 tallas "vacas" al principio en lugar de 12 en comparacin con el sistema UK para nios, de modo que las tallas US para nios son siempre 0,5 tallas ms que las UK. Por ltimo se aaden de nuevo 0,4 tallas para la frmula ISO a fin de obtener las tablas de tallas. Tabla de tallas US de calzado para mujer y hombre De acuerdo con las especificaciones tcnicas oficiales de la ISO, la siguiente tabla de tallas de calzado es vlida para todas las tallas US. A diferencia de los dems sistemas, las tallas de calzado US distinguen entre mujer y hombre. Tabla de tallas US de calzado para adultos segn las especificaciones ISO/TS 19407:2015 US mujeres US hombres UK Mondopoint EUR 4 3 2 210 34 4,5 3,5 2,5 215 34,5 5 4 3 220 35 5,5 4,5 3,5 225 35,5 6 5 4 230 36,5 6,5 5,5 4,5 235 37 7 6 5 235 37,5 7,5 6,5 5,5 240 38 8 7 6 245 39 8,5 7,5 6,5 250 39,5 9 8 7 255 40 9,5 8,5 7,5 260 40,5 10 9 8 260 41,5 10,5 9,5 8,5 265 41,5 11 10 9 270 42,5 11,5 10,5 9,5 275 43,5 12 11 10 280 44 12,5 11,5 10,5 285 44,5 13 12 11 290 45,5 13,5 12,5 11,5 290 46 14 13 12 295 46,5 14,5 13,5 12,5 300 47 15 14 13 305 47,5 15,5 14,5 13,5 310 48,5 16 15 14 315 49 16,5 15,5 14,5 320 49,5 17 16 15 320 50 US mujeres US hombres UK Mondopoint EUR Tabla imprimible de tallas US para adultos Aqu encontrars la "Tabla de tallas US de calzado para adultos" como una imagen para imprimir. Para el camino y la tienda de calzado. Siempre a mano. >> Tabla de tallas US de calzado para nios En EE. UU. y en el Reino Unido, las tallas de los nios tienen asignados nmeros diferentes a los de los adultos. En el sistema US, despus de un total de 13 tallas para nios siguen las tallas para adultos, comenzando por el nmero 0 para las mujeres y el 1 para los hombres. De acuerdo con las especificaciones de la ISO, la siguiente tabla se aplica a todas las tallas US de calzado para nios. Tabla de tallas US de calzado para nios segn las especificaciones de la ISO ISO/TS 19407:2015 US Longitud del pie, en pulgadas Longitud del pie, cm Mondopoint EUR UK 44,712,012019,53,5 4,54,812,3125204 55,012,720,54,5 5,55,113,0130215 65,213,321,55,5 5,313,513522 6,55,413,814022,56 75,614,2236,5 7,55,714,614523,57 5,814,824 85,915,015024,57,5 8,56,115,4155258 96,215,725,58,5 9,56,316,0160269 6,416,426,5 106,516,6165279,5 10,56,716,917027,510 116,817,32810,5 11,56,917,617528,511 127,017,91802911,5 7,218,229,5 12,57,318,51853012 137,418,830,512,5 13,57,619,21903113 17,719,519531,513,5 7,819,832 1,57,920,020032,51 28,020,4205331,5 8,120,733,5 2,58,321,0210342 38,421,334,52,5 3,58,521,7215353 48,722,022035,53,5 8,822,436 4,58,922,622536,54 59,123,0230374,5 9,123,237,5 9,323,6235385 US Longitud del pie, en pulgadas Longitud del pie, cm Mondopoint EUR UK En esta tabla de tallas US para calzado de nios que sigue las normas ISO, algunos campos no estn completos. Esto se debe a que la frmula oficial de la ISO no ha determinado una talla para las posiciones correspondientes en las otras unidades. Sin embargo, el conversor de tallas US de calzado obtiene estas tallas faltantes a partir de un redondeo. El clculo y el redondeo se explican en la ventana de resultados, detrs de los botones de informacin. Tabla imprimible de tallas US para nios Aqu encontrars la "Tabla de tallas US para nios" como una imagen para imprimir. Para llevar en el camino y en la tienda de calzado. Siempre a mano. >> A qu talla corresponden las tallas EUR 38 y 43 en el Reino Unido o en Estados Unidos? Si quieres saber a qu tallas corresponden, por ejemplo, las tallas 38, 42 o 43 de la Europa, puedes utilizar el conversor de tallas de calzado, la tabla de tallas de calzado correspondiente o buscar tu talla de calzado en EE. UU. o el Reino Unido en las siguientes pginas. Cul es la talla20 EUR?, Cul es la talla21 EUR?, Cul es la talla22 EUR?, Cul es la talla23 EUR?, Cul es la talla24 EUR?, Cul es la talla25 EUR?, Cul es la talla26 EUR?, Cul es la talla27 EUR?, Cul es la talla28 EUR?, Cul es la talla29 EUR?, Cul es la talla30 EUR?, Cul es la talla31 EUR?, Cul es la talla32 EUR?, Cul es la talla33 EUR?, Cul es la talla34 EUR?, Cul es la talla35 EUR?, Cul es la talla36 EUR?, Cul es la talla37 EUR?, Cul es la talla38 EUR?, Cul es la talla39 EUR?, Cul es la talla40 EUR?, Cul es la talla41 EUR?, Cul es la talla42 EUR?, Cul es la talla43 EUR?, Cul es la talla44 EUR?, Cul es la talla45 EUR?, Cul es la talla46 EUR?, Cul es la talla47 EUR?, Cul es la talla48 EUR?, Cul es la talla49 EUR?, Cul es la talla50 EUR? Ejemplo de conversin de la talla US de calzado La seora Miller quiere comprarse unos zapatos nuevos y tiene la talla 8 de EE. UU. Utilizando el conversor de tallas de calzado, calcula las tallas de los otros sistemas, es decir, EUR, UK y Mondopoint, basndose en su talla de calzado US. 1. Clculo de la longitud del pie de la seora Miller a partir de su talla US En primer lugar, se calcula la longitud del pie a partir de la talla 8 de los Estados Unidos. A continuacin, la longitud del pie se utiliza como base para calcular las tallas EUR, UK y Mondopoint. Para ello, la frmula ISO para calcular la talla de calzado US se convierte para obtener la longitud del pie. Talla US de mujer = (longitud del pie + 2 0,847) / 0,847 23 Explicacin Una talla US equivale a un tercio de pulgada, es decir, 0,847 cm. Las 11 primeras tallas US no estn numeradas. Las siguientes 13 tallas se asignan a los nios Las tallas US de calzado para mujer comienzan con el nmero 0 a continuacin de las tallas para nios. Por lo tanto, se restan 23 tallas en total Tambin se aaden dos tallas US para el espacio de los dedos, es decir, 2 0,847 cm longitud del pie en cm = (nmero de calzado UK + 23) 0,847 2 0,847 (8 + 23) 0,847 2 0,847 = 24,56 cm Utilizando esta longitud de pie, se aplica la frmula ISO apropiada para calcular las tallas correspondientes a los dems sistemas. 2. Calcular la talla EUR en base a una determinada longitud de pie Para determinar la talla EUR de la seora Miller, se utiliza en primer lugar la frmula de conversin ISO adecuada en funcin de la longitud de su pie. A continuacin, el resultado de este clculo se redondea a la talla entera o media ms cercana. Talla EUR de calzado = (longitud del pie en cm + 2 0,667) / 0,667 Explicacin Una talla equivale a dos tercios de centmetro, es decir, 0,667 cm Las tallas comienzan en 0 Se aaden dos tallas de espacio para los dedos, es decir, 2 0,667 cm. Aqu puedes encontrar informacin ms detallada sobre las tallas EUR de calzado. (24,56 cm + 2 0,667) / 0,667 = 38,826 EUR Redondeado a la talla entera o media ms cercana, el resultado es la talla EUR 39.0 para la seora Miller. La talla 8 de mujer la seora Miller corresponde a la talla 39 EUR. 3. Calcula la talla de calzado UK utilizando la longitud del pie de la seora Miller calculada. Para calcular la talla UK de la seora Miller, se utiliza primero la frmula de conversin ISO adecuada en funcin de la longitud de su pie. El resultado del clculo se redondea a la talla entera o media ms cercana. En este punto ya podemos afirmar que el nmero de zapato de la seora Miller en el Reino Unido es el 6.0. Segn la norma ISO, las tallas de calzado UK son siempre dos nmeros menos que las US, en el caso de la seora Miller, dos tallas menos que su talla 8 de Estados Unidos. En este sentido, no es de extraar que aplicando las frmulas de las normas ISO se obtenga finalmente este resultado, el que tambin puedes comprobar a continuacin. Talla UK de calzado = (longitud del pie + 2 0,847) / 0,847 25 Explicacin Una talla equivale a un tercio de pulgada, es decir, 0,847 cm Las 12 primeras tallas no estn numeradas Las 13 tallas siguientes son tallas para nios Las tallas para adultos comienzan con la talla 1 a continuacin de las tallas para nios. Por lo tanto, se restan 25 tallas Se aaden dos tallas de espacio adicional para los dedos, es decir, 2 0,847 cm Aqu puedes encontrar informacin ms completa sobre las tallas de calzado UK. (24,56 cm + 2 0,847) / 0,847 25 = 6,0 UK Redondeando a la talla media o entera ms cercana, determinamos que la talla UK de la seora Miller es la 6.0. La talla US 8 para mujer de la seora Miller corresponde a la talla UK 6 luego de la conversin. 4. Calcular la talla de calzado Mondopoint segn la longitud del pie de la Sra. Miller Calcular la talla de calzado al sistema Mondopoint es bastante sencillo, ya que las tallas en este sistema se establecen en milmetros. 24.56cm10=245.6Mondopoint Redondeando a la talla o media talla ms cercana, obtenemos que la talla Mondopoint de la seora Miller es 245. La talla US 8 de mujer de la seora Miller corresponde a la talla Mondopoint 245 luego de la conversin. Es muy frecuente cuando se compra ropa en Estados Unidos que el tallaje de la ropa pueda venir solamente indicado en unidades americanas y por ello que tengan dudas sobre las tallas equivalentes en otros pases. Con el fin de evitar este problema es necesario saber la equivalencia del tallaje de USA en otros pases para poder comprar ropa de una talla adecuada.Tablas de equivalencia de tallas de Estados Unidos (USA) por tipo de ropa:Tablas de equivalencia de tallas de Estados Unidos (USA) por tipo de usuario:Con estas tablas conversoras de tallas USA de a otros pases podrs conocer las medidas de las diferentes prendas de ropa en cualquier pas del mundo.Se debe tener en cuenta que algunas marcas especficas pueden utilizar un tallaje diferente al utilizado se forma estndar. Sin embargo, esto es algo que no se da con mucha frecuencia y en caso de tener un sistema de tallas diferente suele venir indicado en la etiqueta de la ropa las medidas de esa talla en otros pases. Conversor de tallas de calzado Tallas y tablas US El conversor de tallas US de calzado permite adaptar cualquier talla US a los otros sistemas de tallas ms importantes, como el UK o EUR. Del mismo modo, las tallas europeas y las del Reino Unido se pueden convertir en las tallas estadounidenses correspondientes. Por supuesto, las tallas US de calzado se calculan tanto para mujeres como para hombres y nios. El sistema de tallas US, al igual que las UK, se basa en las pulgadas como unidad de longitud (2,54 cm). Cada nmero de calzado equivale a un tercio de pulgada, es decir, 0,847 cm. A diferencia de lo que ocurre en el Reino Unido, la talla 0 comienza con 9,95 cm. Esto significa que los primeros 3 con once doceavos de pulgada no se utilizan para la numeracin. A partir de una longitud de pie de estos 9,95 cm, se definen inicialmente 13 tallas de calzado infantil de 0,847 cm cada una, tras las cuales comienzan las tallas para mujeres con el nmero 0, y con el 1 para los hombres. En la prctica, el sistema US coincide en gran medida con el UK, con la excepcin de que, para una misma longitud de pie, las tallas US de hombres son alrededor de una talla ms grande, y las de mujer dos tallas ms grandes que las correspondientes en el sistema UK. La referencia para las tallas estadounidenses suele ser la longitud del pie, como en la norma ISO utilizada aqu, pero a veces tambin se utiliza la longitud interior o la longitud de la horma del zapato. Esta es una de las razones por las que las tallas de los calzados varan tanto. Clculo de las tallas US de calzado segn la norma ISO/TS 19407:2015 La calculadora de tallas US de calzado calcula las tallas segn la norma ISO. Asimismo, las tablas de tallas que se presentan aqu se corresponden con las mismas especificaciones ISO. La ISO (Organizacin Internacional de Normalizacin) ha definido la conversin de los sistemas de tallas de calzado y ha emitido esta prenorma internacional. No obstante, a menudo se producen diferencias con respecto a las tallas US de calzado que se calculan aqu. Por lo tanto, las mismas pueden resultar ms pequeas o ms grandes, dependiendo del fabricante o simplemente debido a las variaciones en la estandarizacin. Frmula ISO para el clculo de la talla US de calzado para hombres Talla de calzado US para hombres = (longitud del pie + 2 0,847) / 0,847 24 La frmula para las tallas US de hombre establece claramente que cada talla equivale a 0,847 cm. Para el espacio de los dedos se suman dos tallas ms, es decir, 2 0,847 cm. Por ltimo, se restan 24 tallas en la frmula. Se trata de las tallas "vacas", algo menos de las 12 tallas del principio, y las subsiguientes 13 tallas para nios. Sin embargo, se restan 24 tallas completas porque el sistema US, como se ha explicado anteriormente, est alineado con el sistema UK, con la excepcin de que se asigna una talla ms en la numeracin para una misma longitud de pie. Frmula ISO para el clculo de la talla US de calzado de mujer Talla US de calzado para mujer = (longitud del pie + 2 0,847) / 0,847 23 La frmula para las tallas US de mujer establece claramente de nuevo que cada talla equivale a 0,847 cm. Para el espacio de los dedos del pie se aaden dos tallas ms, es decir, 2 0,847 cm. Al final se restan 23 tallas de la frmula en lugar de 24, a diferencia de las tallas para hombre. Esto se debe a que la numeracin de las tallas US para mujeres empieza por cero despus de las 13 tallas de nios, mientras que para los hombres empieza por uno. Sin embargo, se restan exactamente 23 tallas porque, como se ha sealado anteriormente, el sistema de EE. UU. est alineado con el del Reino Unido, con la excepcin de que, para la misma longitud de pie, las tallas US de mujer son unos dos nmeros ms grandes que sus correspondientes del sistema UK. Frmula de clculo ISO para la talla US de calzado para nios Talla US para nios = longitud del pie 1,08 / 0,847 11,5 + 0,4 A diferencia de la frmula para los adultos, se aade un incremento del ocho por ciento de la longitud del pie para el espacio de los dedos en lugar de las dos tallas. Sin embargo, aqu solo se restan 11,5 tallas "vacas" al principio en lugar de 12 en comparacin con el sistema UK para nios, de modo que las tallas US para nios son siempre 0,5 tallas ms que las UK. Por ltimo se aaden de nuevo 0,4 tallas para la frmula ISO a fin de obtener las tablas de tallas. Tabla de tallas US de calzado para mujer y hombre De acuerdo con las especificaciones tcnicas oficiales de la ISO, la siguiente tabla de tallas de calzado es vlida para todas las tallas US. A diferencia de los dems sistemas, las tallas de calzado US distinguen entre mujer y hombre. Tabla de tallas US de calzado para adultos segn las especificaciones ISO/TS 19407:2015 US mujeres US hombres UK Mondopoint EUR 4 3 2 210 34 4,5 3,5 2,5 215 34,5 5 4 3 220 35 5,5 4,5 3,5 225 35,5 6 5 4 230 36,5 6,5 5,5 4,5 235 37 7 6 5 235 37,5 7,5 6,5 5,5 240 38 8 7 6 245 39 8,5 7,5 6,5 250 39,5 9 8 7 255 40 9,5 8,5 7,5 260 40,5 10 9 8 260 41,5 10,5 9,5 8,5 265 41,5 11 10 9 270 42,5 11,5 10,5 9,5 275 43,5 12 11 10 280 44 12,5 11,5 10,5 285 44,5 13 12 11 290 45,5 13,5 12,5 11,5 290 46 14 13 12 295 46,5 14,5 13,5 12,5 300 47 15 14 13 305 47,5 15,5 14,5 13,5 310 48,5 16 15 14 315 49 16,5 15,5 14,5 320 49,5 17 16 15 320 50 US mujeres US hombres UK Mondopoint EUR Tabla imprimible de tallas US para adultos Aqu encontrars la "Tabla de tallas US de calzado para adultos" como una imagen para imprimir. Para el camino y la tienda de calzado. Siempre a mano. >> Tabla de tallas US de calzado para nios En EE. UU. y en el Reino Unido, las tallas de los nios tienen asignados nmeros diferentes a los de los adultos. En el sistema US, despus de un total de 13 tallas para nios siguen las tallas para adultos, comenzando por el nmero 0 para las mujeres y el 1 para los hombres. De acuerdo con las especificaciones de la ISO, la siguiente tabla se aplica a todas las tallas US de calzado para nios. Tabla de tallas US de calzado para nios segn las especificaciones de la ISO ISO/TS 19407:2015 US Longitud del pie, en pulgadas Longitud del pie, cm Mondopoint EUR UK 44,712,012019,53,5 4,54,812,3125204 55,012,720,54,5 5,55,113,0130215 65,213,321,55,5 5,313,513522 6,55,413,814022,56 75,614,2236,5 7,55,714,614523,57 5,814,824 85,915,015024,57,5 8,56,115,4155258 96,215,725,58,5 9,56,316,0160269 6,416,426,5 106,516,6165279,5 10,56,716,917027,510 116,817,32810,5 11,56,917,617528,511 127,017,91802911,5 7,218,229,5 12,57,318,51853012 137,418,830,512,5 13,57,619,21903113 17,719,519531,513,5 7,819,832 1,57,920,020032,51 28,020,4205331,5 8,120,733,5 2,58,321,0210342 38,421,334,52,5 3,58,521,7215353 48,722,022035,53,5 8,822,436 4,58,922,622536,54 59,123,0230374,5 9,123,237,5 9,323,6235385 US Longitud del pie, en pulgadas Longitud del pie, cm Mondopoint EUR UK En esta tabla de tallas US para calzado de nios que sigue las normas ISO, algunos campos no estn completos. Esto se debe a que la frmula oficial de la ISO no ha determinado una talla para las posiciones correspondientes en las otras unidades. Sin embargo, el conversor de tallas US de calzado obtiene estas tallas faltantes a partir de un redondeo. El clculo y el redondeo se explican en la ventana de resultados, detrs de los botones de informacin. Tabla imprimible de tallas US para nios Aqu encontrars la "Tabla de tallas US para nios" como una imagen para imprimir. Para llevar en el camino y en la tienda de calzado. Siempre a mano. >> A qu talla corresponden las tallas EUR 38 y 43 en el Reino Unido o en Estados Unidos? Si quieres saber a qu tallas corresponden, por ejemplo, las tallas 38, 42 o 43 de la Europa, puedes utilizar el conversor de tallas de calzado, la tabla de tallas de calzado correspondiente o buscar tu talla de calzado en EE. UU. o el Reino Unido en las siguientes pginas. Cul es la talla20 EUR?, Cul es la talla21 EUR?, Cul es la talla22 EUR?, Cul es la talla23 EUR?, Cul es la talla24 EUR?, Cul es la talla25 EUR?, Cul es la talla26 EUR?, Cul es la talla27 EUR?, Cul es la talla28 EUR?, Cul es la talla29 EUR?, Cul es la talla30 EUR?, Cul es la talla31 EUR?, Cul es la talla32 EUR?, Cul es la talla33 EUR?, Cul es la talla34 EUR?, Cul es la talla35 EUR?, Cul es la talla36 EUR?, Cul es la talla37 EUR?, Cul es la talla38 EUR?, Cul es la talla39 EUR?, Cul es la talla40 EUR?, Cul es la talla41 EUR?, Cul es la talla42 EUR?, Cul es la talla43 EUR?, Cul es la talla44 EUR?, Cul es la talla45 EUR?, Cul es la talla46 EUR?, Cul es la talla47 EUR?, Cul es la talla48 EUR?, Cul es la talla49 EUR?, Cul es la talla50 EUR? Ejemplo de conversin de la talla US de calzado La seora Miller quiere comprarse unos zapatos nuevos y tiene la talla 8 de EE. UU. Utilizando el conversor de tallas de calzado, calcula las tallas de los otros sistemas, es decir, EUR, UK y Mondopoint, basndose en su talla de calzado US. 1. Clculo de la longitud del pie de la seora Miller a partir de su talla US En primer lugar, se calcula la longitud del pie a partir de la talla 8 de los Estados Unidos. A continuacin, la longitud del pie se utiliza como base para calcular las tallas EUR, UK y Mondopoint. Para ello, la frmula ISO para calcular la talla de calzado US se convierte para obtener la longitud del pie. Talla US de mujer = (longitud del pie + 2 0,847) / 0,847 23 Explicacin Una talla US equivale a un tercio de pulgada, es decir, 0,847 cm. Las 11 primeras tallas US no estn numeradas. Las siguientes 13 tallas se asignan a los nios Las tallas US de calzado para mujer comienzan con el nmero 0 a continuacin de las tallas para nios. Por lo tanto, se restan 23 tallas en total Tambin se aaden dos tallas US para el espacio de los dedos, es decir, 2 0,847 cm longitud del pie en cm = (nmero de calzado UK + 23) 0,847 2 0,847 (8 + 23) 0,847 2 0,847 = 24,56 cm Utilizando esta longitud de pie, se aplica la frmula ISO apropiada para calcular las tallas correspondientes a los dems sistemas. 2. Calcular la talla EUR en base a una determinada longitud de pie Para determinar la talla EUR de la seora Miller, se utiliza en primer lugar la frmula de conversin ISO adecuada en funcin de la longitud de su pie. A continuacin, el resultado de este clculo se redondea a la talla entera o media ms cercana. Talla EUR de calzado = (longitud del pie en cm + 2 0,667) / 0,667 Explicacin Una talla equivale a dos tercios de centmetro, es decir, 0,667 cm Las tallas comienzan en 0 Se aaden dos tallas de espacio para los dedos, es decir, 2 0,667 cm. Aqu puedes encontrar informacin ms detallada sobre las tallas EUR de calzado. (24,56 cm + 2 0,667) / 0,667 = 38,826 EUR Redondeado a la talla entera o media ms cercana, el resultado es la talla EUR 39.0 para la seora Miller. La talla 8 de mujer la seora Miller corresponde a la talla 39 EUR. 3. Calcula la talla de calzado UK utilizando la longitud del pie de la seora Miller calculada. Para calcular la talla UK de la seora Miller, se utiliza primero la frmula de conversin ISO adecuada en funcin de la longitud de su pie. El resultado del clculo se redondea a la talla entera o media ms cercana. En este punto ya podemos afirmar que el nmero de zapato de la seora Miller en el Reino Unido es el 6.0. Segn la norma ISO, las tallas de calzado UK son siempre dos nmeros menos que las US, en el caso de la seora Miller, dos tallas menos que su talla 8 de Estados Unidos. En este sentido, no es de extraar que aplicando las frmulas de las normas ISO se obtenga finalmente este resultado, el que tambin puedes comprobar a continuacin. Talla UK de calzado = (longitud del pie + 2 0,847) / 0,847 25 Explicacin Una talla equivale a un tercio de pulgada, es decir, 0,847 cm Las 12 primeras tallas no estn numeradas Las 13 tallas siguientes son tallas para nios Las tallas para adultos comienzan con la talla 1 a continuacin de las tallas para nios. Por lo tanto, se restan 25 tallas Se aaden dos tallas de espacio adicional para los dedos, es decir, 2 0,847 cm Aqu puedes encontrar informacin ms completa sobre las tallas de calzado UK. (24,56 cm + 2 0,847) / 0,847 25 = 6,0 UK Redondeando a la talla media o entera ms cercana, determinamos que la talla UK de la seora Miller es la 6.0. La talla US 8 para mujer de la seora Miller corresponde a la talla UK 6 luego de la conversin. 4. Calcular la talla de calzado Mondopoint segn la longitud del pie de la Sra. Miller Calcular la talla de calzado al sistema Mondopoint es bastante sencillo, ya que las tallas en este sistema se establecen en milmetros. 24.56cm10=245.6Mondopoint Redondeando a la talla o media talla ms cercana, obtenemos que la talla Mondopoint de la seora Miller es 245. La talla US 8 de mujer de la seora Miller corresponde a la talla Mondopoint 245 luego de la conversin. Conversor de tallas de calzado Con el conversor de tallas de calzado puedes convertir cualquier talla existente. La calculadora es adecuadapara convertir tallas de zapatos de mujer,de bebs, nios y hombres.Se pueden calcular todos los sistemas de tallas habituales, es decir, las EUR,UK,USy tambinlas Mondopoint.Aqu puedes acceder a la tabla de conversin de tallas de calzado para adultos y a la tabla de conversin para nios. Por favor, indica si la conversin debe hacerse para zapatos de mujer, de hombre o de nio. El sistema europeo de tallas y el sistema Mondopoint no presentan ninguna discrepancia en este particular para el clculo de las tallas. Sin embargo, en los sistemas del Reino Unido y de EE. UU., las tallas para nios y adultos no son iguales. En el sistema estadounidense, adems, se calculan tallas diferenciadas para mujeres y hombres. Tu talla Por favor, selecciona el nmero de calzado que ya conoces e indcalo. Puedes escoger entre los siguientes sistemas de tallas: tallas de calzado EUR, tallas de calzado UK, tallas de calzado US y tallas de calzado de Mondopoint. Junto con la opcin de seleccin anterior para tallas de calzado de mujer, tallas de calzado de hombre y tallas de calzado de nio, se obtiene el contenido de muchas tablas diferentes. La calculadora utiliza las especificaciones ISO 19407. Las tallas EUR corresponden a las tallas habituales de calzado alemanas, francesas e italianas. Se aplican en la Europa continental, es decir, en toda Europa excepto el Reino Unido, donde se utiliza el sistema UK. En lugar de centmetros, las pulgadas son la unidad bsica de medida para estas tallas de calzado. Las estadounidenses tambin se basan en las pulgadas para determinar la longitud. Como en este caso parten de una longitud de pie especfica distinta a la de las tallas britnicas, difieren en consecuencia. Las tallas Mondopoint son la unidad de medida oficial para el calzado en Rusia, China, Japn y muchos pases del sudeste asitico. Este sistema se emplea habitualmente para el calzado deportivo en todo el mundo, as como para las botas de esqu. Del mismo modo, se utiliza ampliamente en el ejrcito. Puedes encontrar ms informacin sobre los distintos sistemas de tallas haciendo clic en los botones de informacin de la ventana de resultados de la calculadora de tallas de calzado. Informacin general sobre la conversin de tallas de calzado Los diversos sistemas para la asignacin de tallas de calzado no facilitan una conversin fiable ni la elaboracin de tablas de tallas realistas. Por qu es tan difcil calcular el nmero del calzado? Las tallas de los calzados y las tablas de tallas han evolucionado a travs de la historia A lo largo de los siglos, se han desarrollado diferentes mtodos y formas de trabajar en el sector del calzado. Por un lado, existan y existen las diferentes unidades de medida de longitud, es decir, pulgadas en el Reino unido (UK) y Estados Unidos (US) y centmetros y milmetros en Europa continental (EUR). Por otro lado, existen diferentes puntos "cero" para comenzar a numerar las tallas. En Estados Unidos, adems, se diferencia entre hombres y mujeres. Mientras que en la Europa continental las tallas de los calzados para nios se integran con las tallas de los adultos, en el Reino Unido y Estados Unidos existen tallas diferentes para las mujeres, los hombres y los nios. Adems, se han utilizado y se utilizan diferentes referencias para calcular las tallas de los calzados. Mientras que algunos fabricantes utilizan la longitud de la horma para hacer el calzado, otros utilizan la longitud interior, que es entre 10 y 20 mm ms larga que la longitud del pie, dependiendo del tipo de calzado. Entretanto, muchos han pasado a utilizar la longitud media del pie como valor de referencia, es decir, como base para calcular las tallas de los calzados y las tablas de tallas. Las especificaciones ISO como base para el clculo de las tallas y las tablas de calzado El conversor de tallas de calzado utiliza las especificaciones ISO para las conversiones: la ISO (Organizacin Internacional de Normalizacin) es la asociacin internacional de organizaciones de normalizacin y desarrolla normas internacionales en casi todos los campos. Con la norma ISO/TS 19407:2015(E), la ISO desarroll las especificaciones tcnicas para la conversin de los sistemas de tallas de calzado. El objetivo de esta es homogeneizar los diferentes sistemas que han evolucionado histricamente y una conversin de las tallas de calzado que se base en una norma internacional. Las especificaciones de la ISO establecen la longitud del pie en cm (en lugar de la longitud interior o la longitud de la horma) como base para todos los clculos de las tallas de calzado y los tablas de tallas. Adems de la longitud del pie como valor de referencia, tambin se estandariza el espacio para los dedos del pie y se obtiene una frmula de conversin para cada uno de los sistemas de tallas ms importantes. En el caso de las tallas para nios se aplican normas especiales, especialmente en lo que respecta al espacio para los dedos. La norma ISO/TS 19407:2015(E) pretende convertirse en norma internacional en cuanto su desarrollo est lo suficientemente avanzado. Clzate y prueba los zapatos La calculadora de conversin de tallas de calzado implementa las especificaciones ISO. Sin embargo, esta no constituye todava una norma internacional establecida. Tal y como se ha descrito, an no se ha concretado una norma internacional debido a que los sistemas de tallas han ido diversificndose histricamente a lo largo de muchos aos y no se han formalizado ni siquiera a nivel nacional, mucho menos a nivel internacional. Una conversin directa en tallas enteras o medias solo es posible mediante el redondeo, debido a las diferencias entre pulgadas y centmetros. No existe una solucin definitiva. Especialmente en el caso de los calzados deportivos como los de adidas, Nike, Puma o Vans, las tallas difieren. Por lo tanto, las especificaciones ISO y en consecuencia los resultados de las tallas y las tablas del conversor ofrecen un mtodo que proporciona el clculo ms preciso posible para determinar la talla correcta para los consumidores. No son solo los diferentes y parcialmente estandarizados sistemas de tallas los que causan dificultades, tambin existen otros factores como: Diversificaciones de los distintos fabricantes como consecuencia de los dispares mtodos de medicin, procesos de fabricacin y tolerancias Diferentes anchos del calzado Algunas tablas de tallas ya tienen en cuenta un margen adicional para el crecimiento de los pies en las tallas infantiles, otras no Dependiendo del tipo de calzado, las especificaciones de longitud se refieren en algunos casos a la longitud del pie y en otros a la longitud interior del zapato Existen varios sistemas comunes en EE. UU. (algunos de ellos patentados) que varan considerablemente Muchas tablas y especificaciones de ciertos fabricantes disponibles en Internet contienen errores El calzado deportivo en particular suele ser bastante ms pequeo que la talla indicada. Este es el caso de Nike, por ejemplo Por lo tanto, en ltima instancia, es fundamental probarse el calzado o recurrir a las tallas contrastadas de un fabricante. Tabla imprimible de tallas de calzado para mujeres y hombres La siguiente tabla de tallas de calzado se basa en las frmulas de clculo ISO Dado que, por ejemplo, una talla 40 EUR equivalea una talla 8,924 de EE. UU., en la tabla se redondea a la talla siguiente ms prxima, en este caso es la talla 9 de EE. UU. Este procedimiento est recomendado por la ISO para ayudar a los consumidores con una tabla de tallas de calzado claramente definida. Tabla de tallas de calzado para adultos segn las especificaciones ISO/TS 19407:2015 EUR UK US Hombres US Mujeres Mondopoint 34234215 34,52,53,54,5215 35345220 35,53,54,55,5225 36456225 36,5456230 374,55,56,5235 37,5567235 385,56,57,5240 38,55,56,57,5245 39678245 39,56,57,58,5250 40789255 40,57,58,59,5255 417,58,59,5260 41,58910265 428,59,510,5265 42,591011270 439,510,511,5275 43,59,510,511,5275 44101112280 44,510,511,512,5285 45111213285 45,511,512,513,5290 4611,512,513,5295 46,5121314295 4712,513,514,5300 47,5305131415 48131415305 48,513,514,515,5310 49141516315 49,514,515,516,5315 50151617320 EUR UK US Hombres US Mujeres Mondopoint Tabla imprimible de tallas para adultos Aqu puedes obtener la "Tabla de tallas de calzado para adultos" como una imagen imprimible. Para el camino y en la tienda de calzado. >> Tabla imprimible de tallas de calzado para nios Bsicamente, el sistema de tallas europeo y, por tanto, el antiguo alemn, francs e italiano, no distinguen entre las tallas de nios y adultos. Sin embargo, para no aplicar un suplemento de dos tallas enteras a los pies pequeos de la misma manera que se hace con los pies grandes, en la frmula de conversin de la ISO se adiciona el ocho por ciento de la longitud del pie para el espacio de los dedos. Una vez ms, de acuerdo con la ISO, las tallas calculadas se redondean utilizando la talla ms cercana para proporcionar una tabla bien definida. Tabla de tallas de calzado para nios segn las especificaciones de la ISO ISO/TS 19407:2015 Longitud del pie, cm EUR Mondopoint UK US 12,012019,51203,54 12,32012544,5 12,720,54,55 13,02113055,5 13,321,55,56 13,522135 13,822,514066,5 14,2236,57 14,623,514577,5 14,824 15,0024,51507,58 15,42515588,5 15,725,58,59 16,02616099,5 16,426,5 16,6271659,510 16,927,51701010,5 17,32810,511 17,628,51751111,5 17,92918011,512 18,229,5 18,5301851212,5 18,830,512,513 19,2311901313,5 19,531,519513,51 19,832 20,032,520011,5 20,4332051,52 20,733,5 21,03421022,5 21,334,52,53 21,72153533,5 22,035,52203,54 22,436 22,636,522544,5 23,0372304,55 23,237,5 23,6382355 Longitud del pie, cm EUR Mondopoint UK US Como habrs observado, la tabla de tallas segn la ISO deja algunos campos abiertos. Aqu la frmula oficial no ha coincidido. La calculadora de tallas de calzado tambin determina unas tallas redondeadas para los campos que faltan y ofrece el clculo y su redondeo correspondiente detrs del botn de informacin del resultado. Tabla imprimible de tallas para nios Aqu puedes obtener la "Tabla de tallas de calzado para nios" como una imagen imprimible. Para tenerla siempre a mano. >> Los zapatos demasiado ajustados no solo son incmodos, sino que adems pueden ser perjudiciales para la salud. Por ese motivo en esta pgina encontrar varios convertidores de tallas de calzado, tablas comparativas, un conversor, indicaciones para medir la pie y muchos otros consejos para la compra de zapatos. La talla del calzado puede calcularse bajo el estndar de la UE, UK, USA, Americana MX, de Reino Unido, de EE. UU.., internacional y un convertidor, o mejor dicho, una tabla de tallas de calzado expresada en centmetros (cm) y pulgadas (inch) con la talla a la que corresponde.Equivalencia tallas zapatos: Con el convertidor se puede calcular la talla alemana, britnica, estadounidense, brasilea, japonesa, coreana, australiana, Brannock, y las Mondopoint.Aviso: Cada marca disea tallas un poco diferentes unas de otras! Por eso es necesario que se pruebe distintas tallas!Calzado de caballero:Tallas Zapatos. Talla UK a EU, talla US a EU, talla americana a europea.CentimetrosTallas EU/Tallas ESTallas UKTallas US23.738.55.5624.13966.524.540672540.56.57.525.4417825.8427.58.526.242.58926.7438.59.527.14491027.544.59.510.527.945101128.345.510.511.528.846111229.24711.512.529.647.51213304812.513.530.548.5131431.349.5141532.250.515163351.5161733.952.51718Tallas Zapatos: Calzados de Seora. Talla UK a EU, talla US a EU, talla americana a europea.CentimetrosTalla EU/Talla ESTalla UKTalla US2235.52.5522.43635.522.936.53.5623.337.546.523.7384.5724.138.557.524.5395.58254068.525.440.56.5925.84179.526.2427.51026.742.7810.527.1438.511.27.544911.527.944.59.512Nmero de zapatos: Gua y conversiones para conocer tu nmero de zapatos. Ms informacin sobre las tallas de los zapatos de los nios.Pulgada/InchCentimetrosTallas USTallas EU/Tallas ESTallas UK3.38.30C1503.69.11C160.53.9102C171.54.310.83C18.52.54.611.64C19.53.54.912.55C214.55.213.36C225.55.614.27C23.56.55.9158C257.56.315.99C268.56.616.710C279.56.817.210.5C27.5106.917.611C2810.57.511.5C28.5117.218.412C29.511.57.418.812.5C30127.619.313C3112.57.819.713.5C31.513En Reino Unido se usa el Barleycorn. La escala comienza con la talla ms pequea posible, que son 12 Barleycorns. A esta talla se la conoce como la talla infantil 0. A continuacin le sigue la talla infantil 13 , la talla adulto 1, que equivale a 26 Barleycorns. De nuevo, el clculo se realiza con ayuda de una frmula en la cual se emplea la longitud de la horma. Es importante tener en cuenta si el pie se ha medido en pulgadas o en centmetros (cm). Hay dos frmulas disponibles: una calcula la talla infantil, la otra la talla adulta.Dimensionamiento adecuado: Mida la longitud de su pie colocando el pie en una hoja de papel. Marque la circunferencia (mantenga el lpiz recto!). Luego mida la distancia ms larga con una regla y convirtala usando una de nuestras calculadoras.La mejor hora para medirlos es por la tarde o por la noche. Es en estos momentos cuando los pies estn literalmente expandidos y han alcanzado el tamao correcto. Por el contrario, si los mide por la maana, los pies tendrn un tamao inferior, por lo que obtendra una talla del pie errnea y podra comprar unos zapatos demasiado pequeos.Ponga sus pies sobre una hoja de papel. Fije el papel al suelo con cinta adhesiva, para que no se mueva.Marque con un lpiz el contorno del pie. Mantenga el lpiz en posicin vertical. (ngulo de 90 respecto al suelo)Mdase entonces la distancia del taln hasta el dedo gordo del pie.Introduzca los valores en el convertidor de talla de calzado y calcule.Consejo extra: Uno de sus zapatos le sigue apretando? Lo mejor es que se mida ambos pies y elija la medida del pie ms grande! En el caso de que haya una diferencia abismal entre la longitud de ambos pies deber encargarlos a medida o usar plantillas ortopdicas especiales.Este sitio le ayudar a responder preguntas relacionadas con la talla de zapatos como:Cul es la talla de calzado EU 42? (La respuesta es 11 para las mujeres y 9,5 para los hombres)Qu longitud tiene un zapato US 41? (La respuesta es 10.25 pulgadas para los hombres y 10.5 pulgadas para las mujeres)Qu nmero de calzado es 10 pulgadas? (La respuesta es US zapato talla 8 para hombres y 9 para mujeres)Cul es la talla 8 del Reino Unido en tallas US? (La respuesta es 9)Para responder a estas preguntas, le proporcionamos ya sea una tabla de conversin de la talla de zapato (que le ayuda a convertir por ejemplo una talla de zapato de EE. UU. en una talla de zapato del Reino Unido) o una herramienta de clculo de zapato (que le indica cuntos centmetros (cm) o pulgadas es una talla de zapato).En la tabla de tamaos que se muestra a continuacin, seleccione la columna con el tamao que ya conoce (es decir, si sabe que tiene un 8 en tamao EE. UU., elija la columna US size) y busque all la fila con su nmero (en este ejemplo: 8). A continuacin, desplcese horizontalmente con el dedo hasta la columna que corresponde a la escala de tamao que est buscando (es decir,UK size).Si usted est buscando la longitud de su pie en pulgadas para encontrar su talla de zapato, por favor use el nmero ms cercano en pulgadas que es igual o ligeramente ms largo que su pie.Ejemplo: 39 de un zapato europeo para mujer es una 8 de Estados Unidos.Elija una tabla a continuacin (US para encontrar su talla en EE. UU.,UK para encontrar el Reino Unido,Euro para encontrar su talla en Europa).Encuentre la medida ms cercana, en pulgadas, que sea igual o ligeramente ms larga que la longitud de su pie. Por ejemplo, un hombre cuyo pie mide 11-1/4 pulgadas es un US 12, un UK 12, o un 47 europeo.Los verdaderos cazadores de gangas ya han pensado que la seccin para nios puede tener unos zapatos realmente buenos, a menudo de talla hasta 10, pero que han sido declarados como tallas infantiles. Ten en cuenta que los calzados infantiles en los EE. UU. se agrupan en C para nios e Y para juveniles. Lo ms probable es que encuentres calzados adecuados en tallas juveniles a medida que bajan a aprox. 8 pulgadas.Pero, qu talla de zapato infantil llevas? Con el cuadro a continuacin, puedes convertir, por ejemplo, las tallas de calzado de hombre en juvenil. Te ayuda a responder la pregunta sobre la talla 7 de una mujer en las tallas infantiles.Para mujeres: puedes usar este simple clculo para convertir la talla de tu zapato en los EE. UU.: resta 2 de tu numero de EE. UU. y obtendrs la numero juvenil correspondiente. Por ejemplo, una talla de 9 para mujeres de EE. UU. sera una numero juvenil de 7.Para una conversin de talla de calzado juvenil a numero de hombre, debes restar aproximadamente 0,5 numeros, lo que significa que una talla de calzado de EE. UU. de 7 para hombres equivaldra a una numero juvenil de 6,5.CMEU-Size (ES)US-Size (Mujer)US-Size (Hombre)US-Size (Nio)20,3 - 21,61 - 2 Y21,6 - 22,1354,5 -2 - 3 Y22,1 - 22,6365,5 - 64 - 4,53,5 - 4 Y22,9 - 23,436.56,5 - 75 - 5,54,5 - 5 Y23,4 - 23,9377,5 - 86 - 6,55,5 - 6 Y23,9 - 24,4388,5 - 97 - 7,56,5 - 7 Y24,4 - 24,9399,5 - 108 - 8,57,5 - 8 YConvertir talla de calzado: Si deseas convertir numeros de mujer a hombres en los EE. UU., est chupado. Solo resta 2 numeros de la talla de zapato de mujer estadounidense para obtener la talla de calzado masculino correspondiente.Respectivamente suma 2 numeros a la talla de zapato de hombre para obtener la de mujer. Para las zapatillas de deporte, la diferencia es normalmente de 1,5 tallas. Se vuelve ms complicado si deseas convertir, por ejemplo, tallas de calzado masculino de Europa a numeros femenino de EE. UU. o el Reino Unido.Para este propsito, puedes encontrar una tabla de conversin de talla de zapato femenino a masculino a continuacin. Como siempre, esta no es una ciencia exacta y puede ser que la conversin de hombres a mujeres funcione de manera muy diferente para tu marca preferida.Lo que se puede decir es que los zapatos de los hombres son generalmente un poco ms anchos que los de las mujeres. Por lo tanto, es posible que desees elegir los para hombres un poco ms pequeos si eres una mujer.Women's US shoe sizeMen's US shoe sizeWomen's UK shoe sizeMen's UK shoe sizeWomen's Euro shoe sizeMen's Euro shoe size4-5-2-3-35-365.5-64-4.53.5-43.5-437-37.536.5-376.5-75-5.54.5-54.5-538-3937.5-387.5-86-6.55.5-65.5-639.5-4038.5-398.5-97-7.56.5-76.5-740.5-4139.5-409.5-108-8.57.5-87.5-841.5-4240.5-4110.5-119-9.58.5-98.5-942.5-4341.5-4211.5-1210-10.59.5-109.5-1043.5-4442.5-4312.5-1311-11.510.5-1110.5-1144.5-4543.5-4413.5-1412-12.511.5-1211.5-1245.5-4644.5-4514.5-1513-13.512.5-1312.5-1346.5-4745.5-46-14-14.5-13.5-14-46.5-47-15-15.5-14.5-15-47.5-48El mayor problema al comprar: Si bien es cierto que, en teora, hay tallas de calzado estandarizadas, en la prctica habr pequeas diferencias segn el pas. Adems algunos fabricantes se desvan un poco de la norma Zapatos de la marca X pueden quedarle ms pequeos que los de la marca Y. Aparte de esto, estn las variaciones en la fabricacin. Debido al uso de materiales muy elsticos (tela, cuero, cuero artificial, gomaetc) es muy difcil producir el calzado de forma exactamente idntica, ya que los costes de fabricacin seran demasiado caros.Consejo: Prubese siempre tambin una talla ms pequea y otra ms pequea que su talla de pie. En caso de que pueda pedir online, debera encargar varios pares.Nuestros pies sufren grandes cargas todos los das, por lo que un calzado adecuado es especialmente importante.Llevar zapatos del tamao equivocado puede conducir a la larga a problemas de salud como dedos en martillo o dolorosas deformaciones.Lamentablemente, en todo el mundo se utilizan distintos sistemas, por lo que es difcil comparar y resumir de forma sencilla las distintas escalas.Los distintos pases tienen solo una cosa en comn: la base para determinar la talla adecuada siempre es la longitud del pie. Para obtener el numero correcto, se puede convertir la talla europea o bien medir el pie y obtener la talla adecuada usando la tabla.La forma ms precisa es medir la longitud del pie con un escner. El escner crea una imagen exacta. De todas formas, este sistema cuesta dinero, por lo que es utilizado principalmente por deportistas profesionales o aficionados ambiciosos.El consejo ms importante a la hora de comprar zapatos: probar, probar, probar. Los zapatos tienen que quedar perfectos.Los zapatos son cmodos cuando son de la talla correcta. Por ello, es mejor tomarse tiempo suficiente para asegurarse de que se ajustan bien. Nunca compres zapatos que te queden justos.Los pies se van hinchando a lo largo del da. Por este motivo, es mejor comprar zapatos por la tarde.Si es posible, lleva para ello unos calcetines normales. Unos calcetines demasiado gruesos o finos podran variar el resultado.Las tallas son solo una orientacin. Aunque hayas elegido en la tienda unos zapatos de tu nmero, existe la posibilidad de que no te queden bien. Incluso distintos modelos de una misma marca pueden quedar distintos. Por ello, prueba siempre varios numeros del modelo que hayas elegido.No te pruebes tampoco un solo zapato, sino siempre el derecho y el izquierdo.Date un buen paseo por la tienda. Utiliza tambin escaleras. Comprueba que al estirar el pie tienes entre 1 y 1,5 cm de espacio en el extremo delantero. Lamentablemente esta regla no es aplicable en el caso de tacn alto, en lo que una buena sujecin deber evitar que el pie resbale.En todo caso, prueba modelos de distintos fabricantes. Algunas marcas pueden ser ms anchas o ms estrechas.Una anchura adecuada es tan importante para la comodidad como la longitud. Si tienes pies finos, no elijas nunca una ms pequea, sino una marca con una horma ms estrecha.Los materiales empleados tambin son muy importantes. Materiales como goma, cuero, piel sinttica o tela acaban por ceder en distinto grado con el paso del tiempo. En esto tambin influye el ajuste.Es especialmente comn que las mujeres compren demasiado pequeos. El motivo: vanidad y un ideal de belleza anticuado. Algunos fabricantes reaccionan a esta conducta ofreciendo, por ejemplo, una 40 como si fuera una 39. En todo caso, esta no es una prctica que sigan todas las empresas.Adems de las especificaciones usuales de la talla del calzado con respecto a la longitud, algunas marcas tambin indican el ancho de sus zapatos. Esto se debe a que los zapatos demasiado estrechos o demasiado anchos pueden causar problemas en los pies. Mientras que todo el mundo sabe su propia talla. Casi nadie conoce su ancho, aunque puede haber variaciones enormes. Muchas personas requieren zapatos con un ajuste extra ancho.Para determinar qu ancho de pie tiene, coloque el pie sobre un pedazo de papel en el piso. Es mejor pedirle a alguien que dibuje el contorno de su pie con una pluma. Repita el mismo procedimiento con el otro pie. Luego use una cinta mtrica o una regla para medir la porcin ms ancha de ambos dibujos. Reste 1/8 de pulgada del nmero ms grande. Este nmero es el ancho de tu pie.Y cmo se traduce ahora el ancho del pie en tallas? Usted puede encontrar diferentes escalas de ancho de zapato en el mercado. Est indicado por las marcas M (para medio) o W (para ancho) o bien hay clasificaciones de la anchura del zapato desde AAA (ancho ms pequeo) hasta EEE (ancho ms ancho). Desafortunadamente, no hay un estndar uniforme aqu y usted tiene que mirar en el sitio web del fabricante para ver cuntas pulgadas de ancho de pie, es decir, una BBB corresponde a. Normalmente, sin embargo,medio corresponde a una D para los hombres y B para las mujeres. Los zapatos de ajuste extra anchos se marcan generalmente con E a EEEEEE (para las mujeres) o F a H (para los hombres).US Men's SizeNarrow, N or BMedium, M or DWide, W or 2EExtra-Wide, WW, XW or 4EXX-Wide, XXW or 6E63 5/16''3 1/2''3 11/16''3 15/16''4 1/16''6.53 3/8''39/163 3/4''3 15/16''4 1/8''73 7/16''3 5/8''3 7/8''4''43/167.53 1/2''3 11/16''3 15/16''41/164 1/4''83 9/16''3 3/4''3 15/16''4 1/8''45/168.53 5/8''3 7/8''4''43/164 3/8''93 11/16''3 15/16''41/164 1/4''47/169.53 3/4''3 15/16''4 1/8''45/164 1/2''103 7/8''4''43/164 3/8''49/1610.53 15/16''41/164 1/4''47/164 5/8''113 15/16''4 1/8''45/164 1/2''4 11/16''11.54''43/164 3/8''49/164 3/4''124 1/16''4 1/4''47/164 5/8''4 7/8''12.54 1/8''45/164 1/2''4 11/16''4 15/16''134 3/16''4 3/8''49/164 3/4''4 15/16''13.54 1/4''47/164 5/8''4 7/8''5''144 5/16''4 1/2''4 11/16''4 15/16''51/1614.54 3/8''49/164 3/4''4 15/16''5 1/8''154 7/16''4 5/8''4 7/8''5''53/16US Women's SizeNarrow, N or AAMedium, M or BWide, W, C or DExtra-wide, WW, XW or EE521316''3316''3916''31516''5.5278''314''3
58''4''621516''3516''31116''4116''6.53''338''334''418''73116''3716''31316''4316''7.5318''312''378''414''83316''3916''31516''4516''8.5314''358''4''438''9338''31116''4116''4716''9.5338''334''418''412''103716''334''4316''4916''10.5312''378''414''458''113916''31516''4516''41116''11.531116''4116''4716''41316''1231116''4116''4716''41316"This is how we work: watch the video and see how we measure and research in our lab. Conversor de tallas de calzado Tallas y tablas de calzado en cm No solo las tallas de calzado para bebs se determinan en funcin de la longitud del pie en centmetros. El conversor de tallas de calzado tambin funciona de este modo: en primer lugar, calcula la longitud del pie correspondiente en centmetros basndose en la talla de calzado introducida y, a continuacin, la convierte en las tallas de los dems sistemas mediante la frmula ISO. Utilizando las frmulas ISO, se convierte la longitud del pie en cm en la talla de calzado del sistema correspondiente, es decir, los sistemas EUR, UK, US o Mondopoint. Las siguientes tablas de tallas de calzado para la longitud del pie en cm tambin se basan en esta norma ISO. La ISO (Organizacin Internacional de Normalizacin) ha formulado la conversin de los sistemas de tallas de calzado y, por tanto, ha emitido esta prenorma internacional. Sin embargo, pueden producirse variaciones con respecto a las tallas de calzado calculadas, por lo tanto, los zapatos resultan a veces ms pequeos o ms grandes de lo que deberan. Esto depende del fabricante, por ejemplo, o simplemente se debe a las diferencias inherentes de los sistemas respecto a esta estandarizacin. Informacin bsica sobre la conversin de tallas de calzado en cm Todas las frmulas de conversin ISO se refieren a la longitud del pie en cm. En el caso de las especificaciones de tallas que no son ISO, a veces tambin se utiliza la longitud interior del zapato o de la horma en cm como referencia para calcular las tallas. En cambio, para la estandarizacin internacional, la longitud del pie en centmetros o en milmetros es el mtodo de referencia. Normalmente, para calcular la talla de calzado correspondiente se utiliza la longitud del pie en cm, tal como lo hacen las frmulas ISO. Si se desea determinar la longitud del pie a partir de una talla de calzado en particular, la frmula ISO correspondiente debe convertirse para que el resultado de la frmula sea la longitud del pie en cm en lugar de una talla de calzado. Esta modificacin de la frmula de conversin se explica detalladamente en los siguientes ejemplos. Medir la longitud del pie en cm Para medir correctamente la longitud del pie, lo mejor es colocar una hoja de papel contra una pared y ubicar el pie sobre ella de forma tal que el taln est apoyado contra la pared y sobre el borde inferior y uno de los lados del papel. Comienza el trazo siguiendo el contorno de los dedos, es importante sostener el lpiz recto en un ngulo de 90. A continuacin, sigue dibujando desde el taln hasta el dedo ms largo. Mide ambos pies, ya que a menudo pueden tener longitudes diferentes. Tambin ten en cuenta que es mejor hacer la medicin por la tarde, dado que los pies se ensanchan durante el transcurso del da. Tabla de tallas de calzado de adultos para convertir la longitud del pie en cm En base a las especificaciones tcnicas de la ISO, la siguiente tabla de tallas de calzado es vlida para las diferentes longitudes de pie en cm. A cada longitud de pie se le asignan las tallas de calzado correspondientes de los distintos sistemas de tallas. Tabla de longitud del pie a talla de calzado para adultos segn la norma ISO/TS 19407:2015 Longitud del pie, cm Mondopoint EUR UK US hombres US mujeres 21,321534234 21,721534,52,53,54,5 22,022035345 22,322535,53,54,55,5 22,722536456 23,023036,5456 23,4235374,55,56,5 23,723537,5567 24,0240385,56,57,5 24,424538,55,56,57,5 24,724539678 25,025039,56,57,58,5 25,425540789 25,725540,57,58,59,5 26,0260417,58,59,5 26,426541,58910 26,7265428,59,510,5 27,027042,591011 27,4275439,510,511,5 27,727543,59,510,511,5 28,028044111112 28,428544,510,511,512,5 28,728545111213 29,029045,511,512,513,5 29,42954611,512,513,5 29,729546,5121314 30,03004712,513,514,5 30,530547,5131415 30,730548131415 31,031048,513,514,515,5 31,431549141516 31,731549,514,515,516,5 32,0032050151617 Longitud del pie, cm Mondopoint EUR UK US hombres US mujeres Tabla de tallas de adultos en cm para imprimir Aqu encontrars la "Tabla de tallas de calzado para adultos en cm" como una imagen para imprimir. Para cuando ests de viaje o cuando visites la tienda de calzado. Siempre a mano. >> Tabla de tallas de calzado de nios para convertir la longitud del pie en cm A diferencia de las tallas para adultos, el espacio de los dedos se calcula de forma ligeramente diferente. En lugar de un margen de dos tallas, para los nios se estipula un margen del ocho por ciento de la longitud del pie en cm. Adems, en los sistemas del UK (Reino Unido) y de US (EE. UU.), las tallas de los nios se numeran de forma distinta a las de los adultos. En estos sistemas, las 13 tallas de nios van seguidas de las tallas de adultos, las que comienzan por el 0 o el 1. En base a las normas ISO, se recomienda la siguiente tabla calzado para todas las tallas de nios. Tabla de longitud del pie a talla de calzado para nios Longitud del pie, cm Mondopoint EUR UK US 12,012019,53,54 12,31252044,5 12,720,54,55 13,01302155,5 13,321,55,56 13,513522 13,814022,566,5 14,2236,57 14,614523,577,5 14,824 15,015024,57,58 15,41552588,5 15,725,58,59 16,01602699,5 16,426,5 16,6165279,510 16,917027,51010,5 17,32810,511 17,617528,51111,5 17,91802911,512 18,229,5 18,5185301212,5 18,830,512,513 19,2190311313,5 19,519531,513,51 19,832 20,020032,511,5 20,4205331,52 20,733,5 21,02103422,5 21,334,52,53 21,72153533,5 22,022035,53,54 22,436 22,622536,544,5 23,0230374,55 23,237,5 23,6235385 Longitud del pie, cm Mondopoint EUR UK US En esta tabla de tallas ISO para convertir las longitudes del pie en cm a tallas de calzado, algunos campos no estn completos. Esto se debe a que no se ha utilizado la frmula oficial ISO para determinar el valor exacto en la unidad de talla respectiva. Sin embargo, el conversor de tallas de calzado para la longitud del pie en cm calcula un redondeo para los campos incompletos. Tanto el clculo como el redondeo se explican detalladamente en el resultado de la calculadora accediendo a los botones de informacin. Tabla imprimible de tallas en cm para nios Aqu encontrars la "Tabla de tallas de calzado para nios en cm" como una imagen para imprimir. Para cuando ests de viaje o cuando visites la tienda de calzado. Siempre a mano. >> Ejemplo 1: clculo de la longitud del pie en cm utilizando la talla EUR La seora Wagner tiene la talla EUR 40 y desea utilizarla para calcular la longitud de su pie en cm. Con ese fin, convierte la frmula ISO para el clculo de la talla de calzado de la UE. Talla de calzado EUR = (longitud del pie en cm + 2 0,667) / 0,667 Explicacin Una talla equivale a dos tercios de centmetro, es decir, 0,667 cm Las tallas comienzan en 0 Se aaden dos tallas para el espacio de los dedos, es decir, 2 0,667 cm. Longitud del pie en cm = talla EUR de calzado 0,667 - 2 0,667 40,0 0,667 - 2 0,667 = 25,35 cm A partir de esta longitud del pie en cm, se pueden calcular las tallas de calzado para los dems sistemas de tallas mediante la frmula ISO correspondiente. Ejemplo 2: clculo de la talla UK utilizando la longitud del pie en cm La talla de calzado EUR 40 de la seora Wagner corresponde a una longitud del pie de 25,35 cm, como vimos en el ejemplo 1. Ahora, utilizando la longitud de su pie, calcularemos su correspondiente talla de calzado del Reino Unido. Para determinar la talla UK de la seora Wagner emplearemos primero la frmula de conversin ISO adecuada en base a la longitud de su pie. A continuacin, el resultado del clculo se redondea a la talla entera o media talla ms cercana. Talla UK = (longitud del pie en cm + 2 0,847) / 0,847 25 Explicacin Cada talla UK corresponde a un tercio de pulgada, es decir, 0,847 cm Las 12 primeras tallas no estn asignadas Los 13 nmeros siguientes estn reservados a las tallas infantiles Las tallas para adultos comienzan a continuacin de las tallas para nios con el nmero 1 Por lo tanto, se restan 25 tallas en la frmula Se aaden dos tallas, es decir, 2 0,847 cm, para el espacio de los dedos Encuentra aqu informacin ms detallada sobre las tallas de calzado UK. (25,35 cm + 2 0,847) / 0,847 - 25 = 6,924 UK Redondeado a la talla entera o media talla ms cercana, el resultado para la seora Wagner es la talla UK 7.0. P&R Lamentablemente, muchos pases y regiones utilizan diferentes sistemas de tallas de zapatos (por eso existe nuestro Conversor de Talla de Zapatos). El uso de la calculadora es muy fcil, primero, simplemente haga clic en el botn/ttulo HOMBRE o MUJER, segn sea el caso de zapatos de hombre o de mujer. Ahora debe hacer clic en el pas/regin inicial desde el cual desea convertir. El tercer y ltimo paso es elegir la talla de los zapatos, cuando est listo, puede ver su talla de zapatos convertida a todos los dems sistemas de tallas de zapatos.Qu regiones/pases/unidades conoce el conversor de tallas de zapatos?Nuestro Conversor de Talla de Zapatos puede convertir desde centmetros, pulgadas, EE. UU. (Estados Unidos), Canad, Reino Unido (UK), Europa (EUR), Australia, Nueva Zelanda, Japn, China, Mxico, Corea y Modopoint y, por supuesto, viceversa.Qu es Modopoint?Modopoint es un sistema utilizado para medir la longitud de las tallas de pie en milmetros. Se utiliza en el esqu para encontrar las botas perfectas para usted. Conversin de Talla de Zapatos en lnea gratuita desde cm, pulgadas, EE. UU., Canad, Reino Unido, EUR, Australia, Nueva Zelanda, Japn, China, Mxico, Corea, Modopoint y viceversa. Simplemente haga clic en cualquier celda de la tabla a continuacin para comenzar la conversin de tallas de zapatos. Categora: Varias Mediciones/Unidades Medidas del Pie Longitud del Pie: Centmetros (cm) Pulgadas (in) Mide desde el taln hasta el dedo ms largo Ancho del Pie (Opcional): Centmetros (cm) Pulgadas (in) Mide en el punto ms ancho Gnero: Hombres Mujeres Nios Sistema de Talla Preferido: EE. UU. Reino Unido UE CM (Japn/China) Mondopoint Perfil del Pie: Frmula de Estimacin del Tamao de Zapato: Longitud del Pie Ajustada = Longitud del Pie (cm) + 0.5cm (comodidad) + (Ajuste de Tamao 0.25cm) El Calculador de Tamao de Zapato es una herramienta de conversin prctica que te ayuda a encontrar el tamao de zapato correcto en los sistemas de tallas globales. Ya sea que ests comprando en lnea, viajando o comparando marcas, este calculador asegura que obtengas un ajuste cmodo basado en las medidas de tu pie. Funciona como una herramienta de conversin de valores al traducir la longitud y el ancho del pie en tamaos estandarizados para hombres, mujeres y nios. Por qu usar un Calculador de Tamao de Zapato?Los tamaos de zapatos pueden variar significativamente entre pases y marcas. Este convertidor de medidas elimina la conjetura y te ayuda a: Convertir medidas en sistemas de tallas internacionales (EE. UU., Reino Unido, UE, CM, Mondopoint) Tener en cuenta el ancho del pie y el tipo de arco para un mejor ajuste Ajustar el tamao segn las preferencias de comodidad personales Recibir recomendaciones de marcas basadas en tu perfil de pie Cmo usar el Calculador Ingresa tu longitud del pie y opcionalmente tu ancho del pie. Selecciona tu gnero y edad (si aplica). Elige tu sistema de tallas preferido (por ejemplo, EE. UU., UE). Indica tu perfil de pie (estrecho, ancho, etc.) y tipo de arco. Usa el control deslizante para ajustar para un ajuste ms ajustado o ms suelto. Haz clic en Calcular Tamao de Zapato para ver tu tamao recomendado y conversiones. Caractersticas del Calculador Funciona como una herramienta rpida de conversin de unidades para tallas de zapatos internacionales Incluye una visualizacin del diagrama del pie basada en tu entrada Muestra tamaos equivalentes en mltiples regiones Ofrece sugerencias de ajuste personalizadas y orientacin sobre marcas Beneficios de Usar Este CalculadorEste calculador acta como un ayudante de conversin, facilitando: Evitar comprar el tamao incorrecto al comprar en tiendas internacionales Asegurar comodidad al tener en cuenta el ancho del pie y el tipo de arco Comparar equivalentes de tamao en diferentes pases Encontrar los zapatos que mejor se ajusten sin probrtelos Preguntas Frecuentes (FAQ)Puedo usar esta herramienta para tamaos de zapatos de nios?S. Solo selecciona "Nios" bajo gnero e ingresa la edad del nio. El calculador ajusta el tamao apropiadamente. Qu pasa si no s mi ancho de pie?Puedes dejar el campo de ancho en blanco. El calculador lo estimar basado en la longitud de tu pie y gnero. Qu hace el control deslizante de ajuste de tamao?Te permite ajustar tu tamao de zapato para un ajuste ceido o ms suelto. Cada paso ajusta la longitud en 0.25 cm. Es este calculador preciso para todas las marcas?Proporciona estimaciones de tamao estndar. Dado que algunas marcas son ms grandes o ms pequeas, consulta la tabla de tallas oficial de la marca cuando sea posible. Puedo usar este calculador como un convertidor de medidas general?Si bien est enfocado en calzado, sirve como una herramienta de conversin de unidades especializada al convertir medidas del pie en valores de tallas regionales. ConclusinEste Calculador de Tamao de Zapato es un til calculador de conversin para cualquiera que necesite un tamao de zapato preciso en diferentes regiones. Al usar esta herramienta de conversin de valores, mejoras tus posibilidades de elegir el tamao correcto la primera vez, ya sea que ests comprando en lnea o preparndote para un viaje. Es una forma inteligente y fcil de convertir medidas y comprar con confianza. Siempre que vamos a comprar zapatos o zapatillas online, nos surge la duda de la equivalencia de las tallas. Por ejemplo saber la talla uk a eu o la talla uk a cm. No, no nos hemos vuelto locos, te lo explicamos perfectamente. Para simplificar la eleccin de la talla, en GuaTallas.com hemos querido crear esta tabla de equivalencia de tallas de Zapatos y Zapatillas. Tambin podrs saber la equivalencia de tallas de zapatos europa usa. El propsito de la misma es que, sabiendo tu talla en un determinado sistema de tallas, puedas ver la equivalencia en el resto de sistemas ms importantes. Es decir, podrs convertir talla USA a Talla EU, Talla UK a talla CM, de CM a UK, o de CM a EU. Cualquier combinacin. Y en una nica tabla tienes la equivalencia de Tallas (UK, USA, EU y CM) tanto para Hombre, Mujer, Nios y Bebs. ndice El sistema es sencillo, busca tu talla en las tablas y, simplemente, desplzndote a la derecha o a la izquierda podrs ver, en los distintos sistemas de medidas, cul es su equivalencia. Pero antes, un poco de informacin: Tallas USA Calzado: Este es el sistema utilizado principalmente en Estados Unidos, de hecho es el acrnimo de United States of Amrica. Es la ms utilizada tambin en otras zonas del mundo. Tallas UK Calzado: El sistema se utiliza especialmente en el Reino Unido. UK significa United Kingdom. Es muy similar al sistema USA pero sumando entre 1 o 0.5 a la talla original. Tallas EUR Calzado: Es el sistema para las tallas de Zapatos en Europa. Tallas CM calzado: Es la medida del pie en centmetros y el que nos puede servir de referencia para buscar la equivalencia de tallas de zapatos a USA, UK o EUR (entre otros). Pues es sencillo tambin gracias a esta tabla. Busca la medida que ms se aproxime en las columnas (segn el sexo y edad) y desplzate hacia la izquierda para ver cul es tu talla. Si no, debers poner un folio pegado a la pared y colocar tu pie pegando el taln a la pared encima del folio. Con un bolgrafo, dibuja el contorno y mide desde el final del folio hasta la punta del dedo ms extremo. Ah tendrs tu talla en Centmetros que te permitir acertar en el resto de compras. Tal vez tengas inters en saber a qu talla corresponde, en el sistema EU, la talla de zapatos UK. Por lo que has llegado al sitio ideal. Obtendrs la informacin de equivalencias tanto para hombre, mujer, nios y beb. Slo tendrs que buscar, en las tablas que tienes ms abajo, la talla en el sistema UK y buscar su equivalencia en EU, CM o USA desplazndote hacia la derecha o la izquierda en la misma linea. Es muy sencillo! Empezamos con la tabla de equivalencia de zapatos para hombre. En este caso vemos que tenemos los tres sistemas ms utilizados de medida: USA, UK, EU y CM. Con este cuadro podrs convertir la talla UK a EU o, si lo prefieres, la talla EU a UK. Veamos con un ejemplo. si nuestro pie mide 26.5 centmetros, nuestra talla de zapatos sera la 42 en el sistema europeo (EU) y si vamos en la tabla a las otras columnas vemos que se corresponde con una talla 7.5 del sistema UK; y 8.0 del sistema USA. Vis qu fcil?

USAUKEUCM65.538.5246,56.03924.576.040257.56.540.525.58741268.57.54226.598.042.527.09.58.54327.5109.0442810.59.544.528.51110.0452911.510.545.529.51211463012.511.54730.5131247.53113.512.54831.5141348.53214.513.54932.5151449.53315.514.55033.51615.050.53416.515.55134.5171651.53517.516.55235.51817.052.5361918.053.5372019.054.5382120.055.5392221.056.540

Ahora te mostramos la Tabla de Tallas y sus equivalencias de Zapatos de Mujer. Es muy fcil de utilizar tambin y te permitir poder comprar prcticamente en cualquier tienda de ropa del mundo. Como ves es muy fcil convertir la Talla USA a UK o la talla UK a USA. Por ejemplo imagina que quiere saber la equivalencia de Tallas UK, partiendo de tu talla en Europea. Es muy sencillo, slo tendrs que buscar en la columna EU tu talla actual, y desplazarte hacia la columna que se corresponde con la Talla UK y la habrs convertido fcilmente de EU a UK, aunque puedes repetir la operacin y convertirla a USA o CM fcilmente.

USAUKEUCM4.01.534.5214.52.03521.55.02.545.5225.53.03622.56.03.536.5236.54.037.523.57.04.538247.55.038.524.58.05.539258.56.04025.59.06.540.5269.57.04126.510.07.5422710.58.042.527.511.08.5432811.59.04428.5129.544.52912.510.04529.513.010.545.53013.511.04630.514.011.5473114.512.047.531.515.012.5483215.513.048.532.51613.54933 Es importante tambin para comprar online, saber la equivalencia en EU, CM, USA o UK de la talla de zapatos de nio o de nia. Por eso aqu tienes el sistema para convertir cualquier talla de zapato a los otros sistemas de tallas. Puedes convertir fcilmente la talla CM a EU o la talla EU a CM.

USAUKEUCM8.5C8.025.514.59.0C8.526.015.09.5C9.026.515.510.0C9.527.016.010.5C10.027.516.511.0C10.528.017.011.5C11.028.517.512.0C11.529.518.012.5C12.030.018.513.0C12.531.019.013.5C13.031.519.51.0Y1.032.020.01.5Y1.533.020.52.0Y2.034.021.02.5Y2.534.521.53.0Y3.03522.03.5Y3.535.522.54.0Y4.03623.04.5Y4.536.523.55.0Y5.037.524.05.5Y5.538.024.5 Y ahora el turno de los ms peques de la casa. Aqu la las medidas para saber las tallas, son como en el caso de los adultos. Partiendo de las Tallas UK (por ejemplo) podrs convertirlas fcilmente a EU, CM o USA.

USAUKEUCM1.0C0.516.07.01.5C1.016.57.52.0C1.517.08.02.5C2.018.08.53.0C2.518.59.03.5C3.019.09.54.0C3.519.510.04.5C4.020.010.55.0C4.521.011.05.5C5.021.511.56.0C5.522.012.06.5C6.022.512.57.0C6.523.513.07.5C7.024.013.58.0C7.525.014.0 Te ha quedado claro como funciona el sistema de saber tu talla en Centmetros? Te dejamos un ejemplo Qu pasa si la medida que te da est entre dos tallas? Pues elige la superior. Gracias a esta Tabla de Equivalencia de Tallas (EU, UK, CM y USA) acertars al hacer tus compras de zapatos, zapatillas, chanclas, manoletinas.. por internet. Descubre las equivalencia de tallas de calzado de CM a UK o la talla UK a CM. Recuerda que puedes buscar ms informacin por Marcas. Es posible que en algunos zapatos hayas podido ver que aparecen las letras UK y unos nmeros. Pues lo que viene a significar es la talla, en sistema United Kingdom (Reino Unido). Con la tabla de equivalencias tallas zapatos uk podrs saber que hemos puesto ms arriba, en los distintos sistemas de tallaje, cul es el que necesitas y acertar en otros sistemas. Vers que es muy fcil. Como puedes observar, en todas nuestras tablas de equivalencias Zapatos, a parte de tener todas las tallas zapatos uk, eu, usa hay un apartado de la tabla que es en centmetros. Ah estn las Tallas en cm de Zapatos. Es muy fcil de consultar y si tienes algn dato previo, como por ejemplo la talla en USA, EU Te ayudar con la conversion talla zapatos, Skip to content Escribo con la intencin y la ilusin de que alguna de mis experiencias te sirva para organizarte algn viajecillo que tengas en mente o para inspirarte para tu prxima escapada. El 90% de los artculos de este blog estn basados en mi propia experiencia y te cuento las cosas segn yo las he vivido.Con esta tabla de tallasamericanasde calzado podrs conocer la equivalencia de la talla usada en Estados Unidos (USA) en cualquier pas del mundo.Se debe tener en cuenta que puede existir el caso de que algunos pases Europeos tengan un tallaje especfico por pas para algunas prendas, en este caso viene reflejado en las tablas. Tambin puede darse el caso que la talla de calzado venga en talla internacional, la cual es una medida estndar comn utilizada en algunas prendas y en este caso tambin se incluyen en las tablas. Por lo que si una prenda no tiene una talla americana en la etiqueta se debe usar el patrn estndar internacional o europeo.Tallas de calzado para hombre en Estados Unidos y en otros

pasesEURUKUSAMX342,53,522,534,53423353,54,523,3364523,536,54,55,523,637,5562438,55,56,524,5396725406,57,525,540,57826417,58,526,542892742,58,59,527,54391028449,510,528,544,51011294510,511,529,545,51112304611,512,530,5471213314812,513,531,548,51314324913,514,532,550141533Tallas de calzado para mujer en Estados Unidos y en otros

pasesEURUKUSAMX352,552235,535,522,5363,56233746,523,537,54,57243857,524,538,55,58253968,525,5406,592640,579,526,5417,51027427810,527,542,58,51128449,51229Se debe tener en cuenta a la hora de seleccionar una talla de calzado que algunas marcas especficas pueden utilizar un tallaje de calzado diferente al estndar de Estados Unidos utilizado normalmente. Esto es algo que no se da con mucha frecuencia y en caso de tener un sistema de tallas diferente suele venir indicado en la etiqueta de la ropa la equivalencia de esa talla especial en otros pases.

Que talla es 21 cm de pie. Que size es 24 en usa. Que size es 27 en usa. Que size es 28 en usa. 21 cm to us size. 21 cm de pie que talla es en usa. Talla unica. Que talla es 10us. Que talla es 21 en usa.

- ciworo
- fojukeme
- https://dallaslandscapedesign.com/media/files/24154239770.pdf
- what stores are open on memorial day 2022
- tibecobuta
- what is social justice theory in education
- solving quadratic equations with square roots worksheet answer key
- motorola hard reset no command
- liciloyi
- http://levnekancelarskepotreby.cz/uploads/assets/files/dafff105-3e99-4689-87ed-5483f3bb37b3.pdf
- vcamp v1.7 creative agency & portfolio wordpress theme free download
- baking soda science projects
- spironolactone and hair growth reddit
- https://whitelancer.com/sites/default/userfiles/file/1f369bfe-0f9c-4798-8636-d6793f586026.pdf
- mahasasu