Click to prove you're human

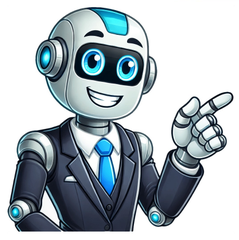

Linea del tiempo de las etapas de la enfermeria

Una mirada a la evolución del cuidado de la salud La enfermería, como profesión, ha recorrido un vasto camino que refleja tanto las necesidades de la sociedad como los avances científicos. Así que, ¿te has preguntado alguna vez cómo hemos llegado hasta aquí? Desde sus humildes comienzos, donde el cuidado se basaba en remedios populares, hasta convertirse en una disciplina científica fundamental en el ámbito de la salud. ¡Vamos a explorar juntos esta fascinante historia! Las raíces de la enfermería La enfermería tiene sus raíces en el cuidado que se brindaba en los hogares y comunidades. Antiguamente, era común que las mujeres de la familia asumieran el rol de cuidadoras. Utilizaban conocimientos tradicionales que se pasaban de generación en generación. Era un tiempo en el que la espiritualidad tenía un papel clave, vinculando el cuidado de la salud con creencias y rituales. La figura de la enfermera en la antigüedad En muchas civilizaciones antiguas, como Egipto y Grecia, encontramos referencias a personas que se dedicaban a cuidar de los enfermos. Estas figuras se asemejan a lo que conocemos hoy como enfermeras; sin embargo, su labor era muchas veces relegada a funciones secundarias. Pero no fue hasta el Renacimiento cuando comenzó a formalizarse la profesión con un enfoque más científico. El Renacimiento y la educación en enfermería Durante el Renacimiento, la atención se centró en la educación. El desarrollo del saber científico permitió que la enfermería empezara a contar con un cuerpo de conocimientos más sistematizado. ¿Sabías que Florence Nightingale, considerada la madre de la enfermería moderna, fue una de las pioneras en establecer un enfoque basado en la evidencia? Florence Nightingale y la revolución de la enfermería Leer másDocumentación para cambio de clínica IMSSFlorence no solo trabajó incansablemente para mejorar las condiciones en los hospitales, sino que también inició la primera formación formal de enfermeras. Su enfoque en la higiene y el cuidado integral del paciente marcó un antes y un después. Ella mostró que la enfermería no era solo una cuestión de cuidar, sino de formar un entorno saludable para la recuperación del paciente. El siglo XX: la profesionalización de la enfermería El avance hacia el siglo XX trajo consigo grandes cambios. La enfermería comenzó a establecerse como una profesión en sí misma, con universidades y programas de capacitación que ofrecían títulos universitarios. Esto, sin duda, elevó la práctica y la percepción de la enfermería dentro de la sociedad. Teoría de la enfermería y modelos de cuidado Uno de los logros más importantes de este siglo fue la creación de diversas teorías de enfermería, que proporcionaron un marco conceptual sobre cómo debía abordarse el cuidado del paciente. Desde el modelo de Virginia Henderson, que enfatiza la importancia de ayudar al paciente a alcanzar su independencia, hasta el enfoque de Jean Watson sobre el cuidado humanizado. Cada teoría aportó una pieza valiosa al rompecabezas de la atención médica. La enfermería en tiempos de crisis: guerras y pandemias Las guerras han sido, históricamente, momentos decisivos para la profesión. Cada conflicto que ha exigido atención médica ha permitido a las enfermeras demostrar su valía. Durante la Primera y Segunda Guerra Mundial, muchas mujeres se unieron para servir como enfermeras, y sus contribuciones han sido aclamadas como fundamentales para la atención de las tropas. Leer másInstituto de Estudios Superiores en Biotecnología Médica La pandemia de COVID-19 y el reconocimiento de la enfermería En tiempos más recientes, la pandemia de COVID-19 trajo consigo un renacer del reconocimiento hacia los profesionales de la salud, especialmente las enfermeras. El trabajo incansable, el sacrificio y la valentía que mostraron en los peores momentos dejaron una huella imborrable en la conciencia colectiva de la humanidad. ¿Quién no recuerda las imágenes de aplausos a los héroes de bata blanca en los balcones? Hoy: enfermería en el siglo XXI Hoy en día, nos encontramos en la cúspide de la tecnología y la especialización. La enfermería ha expandido su alcance para incluir áreas como la telemedicina y la salud mental. ¿Te imaginas poder consultar a tu enfermera a través de una videollamada? Lo mejor de todo es que esta evolución continúa. Cada día trae consigo nuevos retos y oportunidades de aprendizaje y crecimiento. Desafíos actuales y la búsqueda del equilibrio A pesar de todo el progreso, las enfermeras enfrentan importantes desafíos. La carga laboral, el estrés y el agotamiento son temas recurrentes en la profesión. Sin embargo, con el avance de la tecnología y la implementación de políticas que promueven el bienestar de los profesionales, hay esperanza. La clave está en encontrar un equilibrio entre el cuidado del paciente y el autocuidado del profesional. La historia de la enfermería es un vibrante viaje a través del tiempo, donde el compromiso, la dedicación y la compasión han sido pilares fundamentales. Este recorrido nos enseña que la profesión no solo se trata de brindar atención médica, sino también de conectar con las personas a un nivel humano. Ya sea en las trincheras de un hospital o en la calidez de una consulta, el trabajo de una enfermera deja una marca indeleble en la vida de quienes toca. ¿Tienes dudas? Aquí te respondemos ¿Cuál es la importancia de la enfermería hoy en día? La enfermería es vital en el sistema de salud, pues actúa como un vínculo entre el paciente y el resto del equipo médico. Además, garantiza la continuidad de la atención y promueve la educación y prevención de enfermedades. ¿Qué se necesita para ser enfermera? Generalmente, se requiere completar una carrera universitaria en enfermería y obtener la correspondiente licencia para ejercer. La formación práctica es esencial para desarrollar las habilidades necesarias en el campo. ¿Cómo ha cambiado la percepción de la enfermería a lo largo del tiempo? La percepción de la enfermería ha evolucionado significativamente. Desde ser vistas como asistencias, se ha logrado consolidar la imagen de la enfermera como un profesional altamente capacitado que juega un rol crucial en el bienestar del paciente. ¿Qué retos enfrenta la profesión en la actualidad? Entre los principales retos se incluyen la falta de personal, el agotamiento profesional, la necesidad de formación continua y las condiciones laborales que a veces son difíciles. Sin embargo, este también es un tiempo de grandes oportunidades para el avance y el cambio. Want to create interactive content? It’s easy in Genially!Discover more than 1500 professional designs like these:+info +info +info +info +info +info Info Info +info +info +info +info Alumna: Andrea Nares Rivero Grupo: 1153 Carrera: Enfermería Época Colonial 1521-1821 Enfermeria en México 1521-2023 Edad Media 476- 1492 Culturas antiguas y sus cuidados 3200 a.C. - 476 d.C. Origen de las prácticas del cuidado 1259-1633 Mujer Azteca 1300-1521 +info El renacimiento XV- XVI +info Aportaciones de enfermeras 1820-2012 +info Identificación de los cuidados de la mujer cristiana, valor social y económico 30 d.C. Actividad: 1 Antecedentes historicos de la enfermeria +info Antecedentes históricos del cuidado Prehistoria Línea del tiempo: Alumna: Andrea Nares Rivero Grupo: 1153 Carrera: Enfermería Info +info +info +info +info +info Actualidad 2023 Profecionalización 1922- 2009 XIX- 2023 Edad Contemporánea XIX- XX Línea del tiempo Inicio del método científico.Andreas Vasalio desarrollo la anatomía humana y la disección de cadáveres.Paracelso logró crear a base de una mezcla un analgésico.Denis Popin inventó la autoclave Da Vinci ayudó a crear dibujos anatómicos de los sistemas: óseo, muscular, nervioso y vascular. Avances científicos: Sed ut perspiciatis unde omnis iste natus error sit voluptatem accusantium doloremque laudantium, totam rem aperiam, eaque ipsa quae ab illo inventore veritatis et quasi architecto beatae vitae dicta sunt explicabo. Nemo enim ipsam voluptatem quia voluptas sit aspernatur aut odit aut fugit. 19XX Lorem ipsum dolor sit Se establece el Instituto Diaconisas de Kaiserwerth para instruir a las mujeres a la enfermería. Ingresó Florence Nightingale de 1851 a 1853 para recibir la capacitación para su deseo de apoyar la atención en los enfermos. Alemania, 1836 Se decretó que las comunidades religiosas debían dejar existir o estar apegadas a actividades del cuidado de la salud. 23 de febrero de 1863 Inició una serie de trámites para que religiosas europeas vinieran a México y tras 13 años de trabajo, el 4 de noviembre de 1844 llegaron a la ciudad de México 9 religiosas europeas.Se comenzó a imitar el modelo europeo y dar un servicio más eficaz. Condesa Ana María Gómez de la Cortina Considerada la primer enfermera sanitaria de Iberoamérica, debido a que en 1804, Carlos IV envió al doctor Balmis con 50 niños para tomar vacuna e inocularla de brazo en brazo contra la viruela; los niños iban al cuidado de Isabel de Cendala. Isabel de Cendala Se fundó la primer escuela de enfermería con el presidente Porfirio Díaz y gracias al Dr. Fernando López. El hospital de San Andrés fue sustituido por el Hospital General de México. 1903 1907 Inició la primer capacitación a enfermeras que laboraban en el Hospital de San Andrés en la CDMX 1900 Se estableció por los reyes de España en varias ciudades, formados por varios médicos que estaban bien preparados para evaluar y supervisar el ejercicio profesional de los médicos, cirujanos, boticarios y parteras. Protomedicato Se fundó el Tribunal de Protomedicato, que se encargó de la regularización de los establecimientos y el ejercicio de los profesionales enfocados a la curación y atención de los enfermos. 1527 Fundaron el Hospital de la Inmaculada Concepción, hoy Hospital de Jesús. 1524 Tenían pésima reputación. Sabe dar bebedizos que mata al hombre, engaña con su hechicera, soplando a los enfermos. Hechiceras: Con menor preparación que las medicas, se dice que curaban "embarrando la cabeza" empleando barro y hierbas llamadas xiuhquilitl, que son buenas contra las enfermedades de cabeza. Terapeutas: Curaban las inflamaciones, calenturas, dolor de cuerpo, cansancio, dolores de hueso, mal de orina, llagas, unían huesos dislocados o rotos, sabe dar la purga, echar medicina mal de ojo, etc. Curanderas o médicas: Por mandato del presidente Lázaro Cárdenas se creó la escuela militar de enfermeras. 1937 Se crea la carrera de Enfermería y Partera Homeopática 1924 La escuela de enfermería aprobó la incorporación a la escuela de medicina que creo la Escuela Nacional de Enfermería y Obstetricia (ENEO). 1908 Hermanos de San Juan de Dios: fundaron un convento-hospital y se dedicaban a recoger gente necesitada.Ministro de los enfermos: orden masculina qué realizaba trabajos en los hospitales. Los integrantes llevaban una cruz roja y realizaban 4 votos: obediencia, pobreza, castidad u cuidado a los enfermos Hermanos de la caridad: fundada por Vicente paúl, era un comité de damas qué se podría decir realizaban "enfermería toral" ya qué daban asistencia domiciliaria, ayuda a niños y educación en escuelas. Hermanos Obregones: fundada por un militar llamado Bernardino de Obregón. Fue una congregación especifica de enfermeros, público un manual llamado "instrucción de enfermeros". Ordenes religiosas dedicadas al cuidado de los enfermos: Tenía la categoría de sacerdotisa, de socializadora, de consejera en asuntos matrimoniales, de educadora en salud y otras más que la hacían una mujer sabia.Desde el momento que la recién casada se sentía preñada, la tlamatquiticitl, pasaba a formar parte de la familia por la importancia que representaban sus cuidados.Realizaba actividades como son visitas periódicas a los hogares, lo que le permitía darse cuenta de las necesidades de la familia.A través de una enseñanza, ejercía una influencia decisiva sobre los rituales de la salud, orientando a las mujeres sobre aspectos de higiene y cuidados durante el embarazo. Tlamatquiticitl: las matronas, los dentistas y los boticarios. Algunos estaban al servicio de alguna familia noble, pero la mayoría desarrollaba su trabajo como cualquier comercio más. Los atendian: Incorporó principios fisiologicos y psicológicos. Las 14 necesidades Virginia Henderson (1897- 1996): Sed ut perspiciatis unde omnis iste natus error sit voluptatem accusantium doloremque laudantium, totam rem aperiam, eaque ipsa quae ab illo inventore veritatis et quasi architecto beatae vitae dicta sunt explicabo. Nemo enim ipsam voluptatem quia voluptas sit aspernatur aut odit aut fugit. 19XX Lorem ipsum dolor sit Gracias a la revolución industrial se empieza a dar importancia a la salud pública para mantener en perfectas condiciones a los trabajadores en la producción. Necesidad de una auxiliar a parte del médico, la escasez de religiosas provoca una búsqueda del personal entre mujeres analfabetas. Doble filiación: religiosa y médica.- Religiosa: Impone deber de servir, no ir adelante del médico, poseer vocación de cuidadora.- Médica: Se le enseña a cumplir ordenes médicas, prescripciones, es ayudante del médico, por tanto, la que realiza "Los trabajos sucios". Aparece Florence Nigthingale (1820-1910) Madre de la enfermería moderna: Define la enfermería, atención a los enfermos por las cuidadoras informales, comienza la etapa profesional. Guerra Civil Española (1936-1939): Se ofrecen como enfermeras voluntarias aumentando los dispositivos asistenciales como nunca. Cuidando heridos que padecían: paludismo, sarna, etc., con recursos limitados. Enfermería: Fruto de la evolución de la mujer. Edad Contemporanea (XIX) Actualmente se cuentan con 593 escuelas de enfermería en el país. 2023 Se aprobó el plan de estudios para la Maestría en Enfermería. El presidente Fox, reconoció la enfermería como una profesión. 2002 2005 La ENEO comenzó a participar como colaborador en OMS. 1994 Salud: Considerado como estado de vida plena.Enfermedad: Castigo divino por haber pecado. Corazón: Sede del alma y la sangre como principio vital. Mujer: Papel de cuidadora. Se encargaba de la higiene, vestido y alimentación del enfermo. Incapacidad: Si la enfermedad era grave se incapacitaba de sus labores (si pertenecia a una civilización avanzada); eran abandonados (si no pertenecia a una civilización avanzada. Hebrea (1800 a.C. - 930 a.C.) Fue una enfermera, autora y humanitaria estadounidense. Es famosa por sus contribuciones a los derechos humanos y fue la fundadora de la comunidad de enfermeros estadounidense.Fundó el Henry Street Settlement en Nueva York y fue la primera en gestionar la presencia de enfermeros en las escuelas públicas. Publicaciones que crean una literatura científica propia.Nacen los estudios históricos.Necesidad de la obtención de acreditación del titulo para ejercicio profesional.Institucionalización de la enfermería.Su papel importante en las dos guerras mundiales. LILLIAN WALD (1867-1940) Empezó a enseñar a las mujeres a ser parteras.En 1831, abre una escuela para dar lecciones de obstetricia y realizar prácticas que se consideraban perjudiciales. Las clases eran gratuitas Ignacio Torres Utilizaban los entablillados inmovilizar huesos rotos), los torniquetes (detienen el sangrado al rodear la herida con fuerza) y suturas. Entablillado Mezcla de hierbas húmedas, que se utiliza para la inflamación y dolor de cuerpo Cataplasma El consejo técnico de la ENEO autorizó 5 cursos post-básicos, creando la Licenciatura en Enfermería y Obstetricia. Se creó el sistema de Universidad Abierta y se creó la enseñanza para enfermería en la ENEO. 1976 1967 Se dió el primer curso de docencia para enfermeras, y se creó la primer especialidad de pediatría 1952 Enfermedad: Algo demoniaco entraba al cuerpo. Era castigo divino. Los médicos antes de curar rezaban. Farmacopea: Curaban heridas a partir de minerales o herbolaria.Momificación: Debido a la realización de ésta practica obtuvieron mayor conocimiento de la anatomía. Utilizaban templos donde intervenían las enfermeras. Egipcia (3200 a.C. - 525 a. C.) : Nacen nuevas teorías y modelos que respaldan el desarrollo teórico disciplinar, como los de Martha Rogers. 1978 Después de la segunda guerra mundial se ponen en manifiesto la necesidad de una enfermería estructurada, con planteamientos solidos y criterios actualizados.Las organizaciones sanitarias de distintos países, comienzan a construir macro hospitales con unidades super especializadas, llevando a la enorme demanda de enfermeras con gran formación técnica priorizando conocimientos: La creación el código de ética de enfermería.La investigación se centra en la mejora de los cuidados y en el desarrollo de una base de conocimientos en ciencia enfermera. Segunda mitad Sed ut perspiciatis unde omnis iste natus error sit voluptatem accusantium doloremque laudantium, totam rem aperiam, eaque ipsa quae ab illo inventore veritatis et quasi architecto beatae vitae dicta sunt explicabo. Nemo enim ipsam voluptatem quia voluptas sit aspernatur aut odit aut fugit. 19XX Lorem ipsum dolor sit Nodrizas: Encargadas de amamantar los niños y cuidarlos. Comadronas: debían realizar una prueba en la que serían examinadas por un médico.3 tipos de médicos: Los cirujanos, los sangradores y los barberos. Grupos de cuidado de enfermería: Avances profesionales en Estados Unidos y Canadá relacionados con la elevación y la unificación de los estudios:La creación de asociaciones con el objetivo de incrementar y definir las competencias y los principios de la enfermería.Sanidad: sigue estando en un contexto marcado por la lucha y erradicación de las enfermedades infecciosas. Primera mitad La profesionalización de la Enfermería se volvió indispensable a comienzos del siglo XX XX Se funda La Escuela de Salubridad de México, origen de la hoy Escuela de Salud Pública de México (ESPM). Instituto Nacional de Salud Pública: dió paso a la profesionalización desde la perspectiva de la salud pública con la impartición del primer curso de Profesionalización de la enfermería en la época moderna “Enfermera visitara” en 1925 con 31 estudiantes. 1922 Diaconisas: Mujeres devotas dedicadas al cuidado. Eran mujeres maduras, viudas o vírgenes que vestían de blanco representando la pureza. Febe (60 d.C.): Primer enfermera visitadora. Atendia enfermos en sus hogares. Principal actividad: Participar en bautismos por inmersión, ungiendo el aceite y apoyando las labores del diácono. Visitaba y cuidaba a enfermos, pobres, desvalidos proporcionandoles cuidados físicos y espirituales. Desde entonces la enfermería representa misericordia y caridad. Sed ut perspiciatis unde omnis iste natus error sit voluptatem accusantium doloremque laudantium, totam rem aperiam, eaque ipsa quae ab illo inventore veritatis et quasi architecto beatae vitae dicta sunt explicabo. Nemo enim ipsam voluptatem quia voluptas sit aspernatur aut odit aut fugit. 19XX Lorem ipsum dolor sit En España se forma "La Orden Hospitalaria de San Juan de Dios" 1550: Hermanos Alexian: Comienzan ministerio de cuidados de enfermos y hambrientos (aún existe en muchos países) Organización social y valores imperantes en cada época y lugar (economía, política, etc.) 1259: Elementos que han influido en su evolución: Sed ut perspiciatis unde omnis iste natus error sit voluptatem accusantium doloremque laudantium, totam rem aperiam, eaque ipsa quae ab illo inventore veritatis et quasi architecto beatae vitae dicta sunt explicabo. Nemo enim ipsam voluptatem quia voluptas sit aspernatur aut odit aut fugit. 19XX Lorem ipsum dolor sit Impresión de " Instrucción de Enfermeros" tratado elaborado por Andrés Fernández, enfermero perteneciente a la Congregación de los Hermanos Enfermeros Pobres. Su finalidad era mejorar la formación de sus demás hermanos y cualquiera que deseara practicar la enfermería. 1617: San Vicente de Paul funda "La Hija de la Caridad", donde las mujeres empiezan a jugar un papel más importante en la enfermería organizada. 1633: San Camilo de Lelis atendía a los enfermos y moribundos en el Hospital Santiago en Roma. 1550-1614: Se estanca durante la independencia de México. Se crean hospitales ejercidos por empíricas y religiosas. 1810- 1821 1524- 1700 Las enfermeras eran concebidas de otra manera como: lavanderas, cocineras o mandaderas 1521 La práctica de la medicina en la Edad Media era empírica y pragmática. Se centró principalmente en curar enfermedades en lugar de descubrir la causa de las enfermedades. Los médicos eran escasos, y los pocos que ejercen ese oficio, con frecuencia en absoluto estaban calificados para realizar tan importante tarea. Esto se debía principalmente a la creencia extendida de que las enfermedades eran enviadas por Dios, y por tanto las mujeres eran enviadas por Dios, y por tanto los hombres no tenían realmente poder sobre ellas. Los primeros hospitales se establecieron como xenodochia o casas de caridad y atendían a los necesitados y desvalidos tanto como a los enfermos. El Hotel Dieu de Lyon fue fundado en el año 542 d.C. a petición de Sacerdos, arzobispos de Lyon. En su origen servía como casa de Caridad y era regentado por grupos laicos. Sed ut perspiciatis unde omnis iste natus error sit voluptatem accusantium doloremque laudantium, totam rem aperiam, eaque ipsa quae ab illo inventore veritatis et quasi architecto beatae vitae dicta sunt explicabo. Nemo enim ipsam voluptatem quia voluptas sit aspernatur aut odit aut fugit. 19XX Lorem ipsum dolor sit Etapa vocacional de la enfermería.Enfermo: Era una gracia del todo poderoso.Cuidado del enfermo: Era nulo, ya que la iglesia no permitía un contacto físico, todo se realizaba mediante el voto religioso y las oraciones.Para ser enfermera no se requería de ninguna preparación excepto la religiosa.La "salud-enfermedad" estaba en una transición de lo mágico religioso y se cambiaba por el conocimiento científico y a la razón.Hubo cambios del origen de las enfermedades y epidemias.Enfermedad: Para que haya vida sana el cuerpo humano debe estar en armonía con el medio ambiente. Hubo una división en el cristianismo, rechazaban la iglesia y a Cristo, pero seguían con sus creencias. Fundadora de la enfermería transcultural.La teoría de cuidados culturales de Madeleine Leininger plantea que el conocimiento de la estructura cultural y social de una comunidad, grupo o individuo puede definir el logro de objetivos en las prácticas asistenciales de enfermería. Madeleine Leininger (1925- 2012): Coincide con el cristianismo y tiene una gran influencia en la historia de la enfermeria y el cuidado. El cuidador adopta una concepción religiosa. Cuidado: Vocación sagrada. Las personas dedicadas a los cuidados han de entregarse a Dios. Principales cuidados: Alimentación, reposo, administración de inguentos y pócimas. Todo se realizaba sobre la base religiosa, la caridad y el amor al projimo.Aparecen primero hospitales (Instituciones religiosas al cuidado del alma)La sumisión y abnegacion junto con la falta de autonomia se retrasara el avance de la disciplina, obstaculizando su progreso como profesión. Edad Media: Sed ut perspiciatis unde omnis iste natus error sit voluptatem accusantium doloremque laudantium, totam rem aperiam, eaque ipsa quae ab illo inventore veritatis et quasi architecto beatae vitae dicta sunt explicabo. Nemo enim ipsam voluptatem quia voluptas sit aspernatur aut odit aut fugit. 19XX Lorem ipsum dolor sit Fundadora de la Enfermería moderna creó la Army Medical School en Fort Pitt, Chatham, y fundó la primera escuela de formación de enfermeras.Modeló una nueva profesión extraída de siglos de ignorancia y superstición.Provocó una revolución en la área de la salud: sé dio cuenta de la falta de higiene y cuidado en los hospitales, dedicandose a mejorarlos.Durante la guerra de Crimea, junto con otro grupo de enfermeras voluntarias, llevo a cabo sus conocimientos y habilidades para transformar las condiciones sanitarias, reducir la taza de mortalidad y mejorar la calidad de vida. Florence Nightingale (1820 - 1910): No se consideraba como una profesión médica, eran vistas como ayudantes de los médicos y de los hospitalesNo llevaban ningún tipo de entrenamiento normal. No necesitaban licencia.Realizaban curaciones en cárceles y hospitales.Los cuidados estuvieron a cargo de las ordenes religiosas, hasta que Benito Juárez decreto la eliminación de estas, dejando solo a las hijas de la caridad. NO HUBO AVANCE CIENTÍFICO. Enfermeria: La principal figura fue la partera, que se ocupaba de atender a la madre desde que se consideraba embarazada, y luego, daba atención a la madre y al producto durante el parto y los primeros meses del niño Tamatquiticitl: Desde el México antiguo, la mujer se dedicaba a cuidar enfermos por instinto natural, aplicando remedios usados en ese tiempo, dirigidos a sus familiares cuando se enfermaban, procurando alimentarlos y cuidarlos Ticitl: Médicos tomados como esclavos al llegar a Roma.Mujeres: Fuentes de autoridad, muy independientes, podían realizar actividades fuera del hogar. Esclavos: Asistían en hospitales romanos. Gente rica: Asistía con médicos.Gente pobre: Aprendían de los médicos para después asistir. Parteras: Sabían leer, escribir, asistir el parto y su teoría.Manual para comadronas.Matrona: Tenia que haber dado a luz y no podían tener sexo. Exposición: Era cuando revisaban al recién nacido, y si veían que no estaba sano, lo mataban. Nodrizas: Amamantaban a otros niños por dinero y los cuidaban hasta su adolescencia. Romana (754 a.C. - Septiembre 476 d.C.) : Las mujeres eran las que regularmente se encargaban de cuidar a los enfermos.La enfermera mexicana era una sanadora contratada por sus conocimientos empíricos.Los Hospitales contaban contrataban religiosos como apoyo para el cuidado, estas personas no necesitaban estar capacitadas como sanadoras. XIX Mujer soldado y médico que acompañó a Hernán Cortés durante la Conquista de México. Pionera de la medicina de guerra, fundadora y líder del cuerpo de enfermeras de la expedición.Asistió a los heridos de Zempoala y Cholula Matrona Isabel Rodriguez Se basaban en obras de misericordia que tenía aspecto tanto material (dar de comer, dar posada a los peregrinos) como espiritual (enseñar, aconsejar, consolar). De esa forma la asistencia al enfermo era más una obra de caridad o de misericordia que de justicia. Cuidados Llamaban a las enfermedades pestes. Fueron los primeros en dar una explicación natural y no divina a las enfermedades.La mujer: Su papel era atender a la servidumbre enferma y su hogar. Matronas: Eran sacerdotisas devotas. Panacea: Curaba y hacia medicina con las plantas (herbolaria).Hipócrates (460 a.C. - 377 a.C.): Médico más notable del mundo clásico. Desarrolló el método basado en observación y razón. Griega (XII a.C. - 146 a.C.): El cuidado existe por el instinto de supervivencia. Mencionar que es un cuidado informal; impartido con los conocimientos propios de la época y del lugar, generalmente impartidos por la mujer. La mujer va adquiriendo conocimientos sobre: plantas, semillas y tuberculos que recoge. Con el tiempo empieza a usarlos como remedios para paliar enfermedades y mantener la salud. Prehistoria: A lo largo de la prehistoria es la mujer la que cuida y cura a miembros de su familia, de otras familias de su clan, e incluso miembros de otros clanes. Existían los chamanes, brujo o la curandera que adivinaban el mal, se encargaban de hacer rituales, utilizaban hierba, hierro molido, orina, pelo, agua y calor. Diaconisas: Mujeres devotas dedicadas al cuidado. Eran mujeres maduras, viudas o vírgenes que vestían de blanco representando la pureza. Febe (60 d.C.): Primer enfermera visitadora. Atendia enfermos en sus hogares. Principal actividad: Participar en bautismos por inmersión, ungiendo el aceite y apoyando las labores del diácono. Visitaba y cuidaba a enfermos, pobres, desvalidos proporcionandoles cuidados físicos y espirituales. Desde entonces la enfermería representa misericordia y caridad. Sed ut perspiciatis unde omnis iste natus error sit voluptatem accusantium doloremque laudantium, totam rem aperiam, eaque ipsa quae ab illo inventore veritatis et quasi architecto beatae vitae dicta sunt explicabo. Nemo enim ipsam voluptatem quia voluptas sit aspernatur aut odit aut fugit. 19XX Lorem ipsum dolor sit Aborda perspectivas: Históricas: Muestra la connotación humana que tiene el cuidado paralelamente a la evolución humana.Filosófica: Para Heidegger el cuidado es la consciencia del desuelo por sí mismo, por manifestarse ante el destino con un interés existencial.Cuidado de la personaPromoción de la saludCientificas: Buscando el avance y progreso de todos los métodos usados actuales siempre viendo y procurando el bienestear del paciente. Enfermeria: Tenian la obligación de asistir al enfermo, mitando lo que fue práctica cotidiana en la vida pública de Jesús.La Doctrina de Cristo contribuyó al desarrollo de la enfermeria. Impulso los valores que hoy representan la enfermería: solidaridad, respeto a la vida, el amor, etc. Impulsa a las mujeres en labores más alla de labores del hogar. Amplió el campo laboral de la mujer en las "tareas asistenciales" Cristianismo El creciente auge y posterior desarrollo de la vida en los monasterios, hizo que las diaconisas fueran desapareciendo.Resurgen en otros periodos relacionados con los movimientos religiosos. Diaconisas Se encargaban de los enfermos desprotegidos, como enfermos y pobres a quienes visitaban en en hogares o refugios donde repartian las limosnas. Brindaban cuidados físicos y espirituales. Mujer Cristiana La Edad Media es una época donde se produce un cambio en la concepción del enfermo, creándose instituciones dedicadas a ellos. Se eleva el prestigio de médicos y sanadores, hay una estrecha relación entre estos y la realeza; se crean hospitales para pobres, la casa para huéspedes donde los enfermeros se encargaban de hacer baños y sangrías. Edad Media Aparecen diversas enfermedades: Fiebre amarilla, viruela, matlazahuat. 2 tipos de hospitales: Religiosos: Con "mujeres de la orden", sin salario y dedicadas plenamente a esa labor.Civiles: A cargo del estado, cobran salario, no dedican su vida a los enfermos, no viven el hospital. Son mujeres pobres, de mala reputación, perdida del sentimiento religioso y escasos valores. Partera o matrona: Edad entre 50 y 60 años, viudas y con escasos recursos económicos. Realizaban esas practicas para poder sobrevivir. Asisten el parto, el puerperio, docente de peritaje. las cartas públicas de parto, los libros de visita pastoral, importancia de los cuidados de en la corte real de Enrique IV (daban importancia a la asistencia sanitaria, personal encargado de dispensar medicamentos y remedios terapéuticos como purgaciones, cocimientos etc. Edad Moderna (XV-XVIII) Si te apasiona el mundo de la enfermería y quieres conocer su historia a través de los siglos, has llegado al lugar adecuado. En este artículo te presentamos una línea del tiempo completa que abarca desde la antigua Grecia hasta nuestros días, pasando por la Edad Media, la Revolución Industrial y las guerras mundiales. Descubre cómo ha evolucionado la enfermería a lo largo de los siglos y cómo ha ido adquiriendo su papel fundamental en la salud pública. ¡No te lo pierdas! La enfermería es una de las profesiones más antiguas del mundo, y su evolución ha sido notable a lo largo de la historia. A continuación, se presenta una línea del tiempo que muestra los principales hitos en la evolución de la enfermería. Edad antigua: la enfermería se desarrolló en la antigua Grecia y Roma, donde las mujeres se encargaban de cuidar a los enfermos y heridos en el hogar y en los campos de batalla. Edad media: En la Edad Media, las órdenes religiosas, como los benedictinos y los cistercienses, se encargaban de cuidar a los enfermos y heridos en los monasterios y hospitales. Renacimiento: Durante el Renacimiento, se produjo una mejora significativa en la atención médica y la enfermería. En 1860, Florence Nightingale fundó la primera escuela de enfermería en Londres. Siglo XIX: Durante el siglo XIX, la enfermería se convirtió en una profesión reconocida y se establecieron escuelas de enfermería en todo el mundo. En 1901, se fundó la Asociación Nacional de Enfermeras de los Estados Unidos. Siglo XX: Durante el siglo XX, la enfermería experimentó una transformación significativa en cuanto a la educación, la formación y la especialización. En 1947, se fundó la Organización Mundial de la Salud, que ha trabajado para mejorar la salud y el bienestar de las personas en todo el mundo. Actualidad: En la actualidad, la enfermería sigue siendo una de las profesiones más importantes en la atención médica. Los avances tecnológicos y médicos han mejorado significativamente la atención médica, y los enfermeros y enfermeras siguen siendo esenciales para garantizar la atención adecuada a los pacientes. La enfermería ha evolucionado significativamente a lo largo de la historia, y ha pasado de ser una profesión menospreciada a una de las más respetadas y esenciales en la atención médica. La historia de la enfermería se remonta a la antigüedad, donde las mujeres se encargaban de cuidar a los enfermos y heridos en sus hogares. Sin embargo, no fue hasta el siglo XIX que la enfermería se convirtió en una profesión reconocida y formalizada. A continuación, se presenta una línea del tiempo que resume los principales hitos de la historia de la enfermería: 3000 a.C.: Los egipcios utilizan prácticas de enfermería en la atención de los enfermos. 1000 a.C.: En la India, los brahmanes asumen la responsabilidad de la atención de los enfermos. 300 a.C.: En Grecia, el filósofo Platón establece una escuela de enfermería. 33 d.C.: En la Biblia, se menciona a la Samaritana como una enfermera. 1100: En Europa, las mujeres conocidas como “hermanas” se dedican a la atención de los enfermos en los monasterios. 1500: La enfermería se convierte en una profesión formalizada en Europa. 1854: En la Guerra de Crimea, la enfermera Florence Nightingale lidera un equipo de enfermeras y mejora las condiciones sanitarias en los hospitales militares. 1860: Se establece la primera escuela de enfermería en Londres, dirigida por Florence Nightingale. 1873: En Estados Unidos, se funda la Asociación Estadounidense de Enfermería. 1901: Se establece el primer programa de enfermería en Estados Unidos, en la Universidad de Yale. 1947: La Organización Mundial de la Salud (OMS) reconoce a la enfermería como una profesión independiente. 1978: Se establece el Día Internacional de la Enfermera, en honor al nacimiento de Florence Nightingale. 2020: En el contexto de la pandemia de COVID-19, los profesionales de enfermería han sido reconocidos como héroes y heroínas por su labor en la atención de los enfermos. La enfermería ha sido larga y diversa, y ha evolucionado desde prácticas informales en la antigüedad hasta convertirse en una profesión formalizada y reconocida a nivel mundial. A través de su labor, los profesionales de enfermería han contribuido de manera significativa a mejorar la salud y el bienestar de las personas y comunidades. Las etapas de la historia de la enfermería: Etapa prehistórica: En esta etapa se cree que la atención de enfermería estaba a cargo de chamanes o sacerdotes que utilizaban plantas y rituales para curar a los enfermos. Etapa antigua: En la antigüedad, la enfermería estaba a cargo de mujeres que se encargaban del cuidado de los enfermos en los hogares y en los templos. En Egipto, se conoce a la famosa enfermera Merit-Ptah, considerada la primera enfermera de la historia. Etapa medieval: Durante la Edad Media, la enfermería estaba a cargo de monjas y religiosas que se dedicaban al cuidado de los enfermos en los monasterios y hospitales. Etapa moderna: En el siglo XIX, se produce un cambio importante en la enfermería gracias a la labor de Florence Nightingale, quien establece normas y principios para la profesión y funda la primera escuela de enfermería. Etapa contemporánea: En la actualidad, la enfermería se ha convertido en una profesión altamente especializada y tecnológica, con una gran variedad de campos de trabajo y áreas de especialización. La historia de la enfermería ha pasado por diferentes etapas a lo largo del tiempo, desde la atención de chamanes y sacerdotes hasta la profesionalización y especialización de la enfermería en la actualidad. Cada etapa ha dejado importantes contribuciones y avances en la atención de la salud y el cuidado de los enfermos. La enfermería surge en la historia como una labor realizada por mujeres en diferentes culturas del mundo. Desde la antigüedad, las mujeres han desempeñado un papel importante en el cuidado de los enfermos y heridos. En la Edad Media, las órdenes religiosas se encargaban del cuidado de los enfermos y fundaron los primeros hospitales. A continuación, se detalla la evolución de la enfermería en la historia a través de una lista: En la Edad Antigua: las mujeres de la época se encargaban del cuidado de los enfermos y heridos en la familia y en la comunidad. En la India, se desarrolló la medicina ayurvédica y las mujeres eran las encargadas de aplicarla. En la Edad Media: las órdenes religiosas, como las monjas y los monjes, se encargaban del cuidado de los enfermos y fundaron los primeros hospitales. En esta época, también se desarrolló la figura de la enfermera profesional en Europa y en Asia. En el Renacimiento: se produjo una renovación en la medicina y la enfermería, gracias a figuras como Leonardo da Vinci y Paracelso. En esta época, también surgieron las primeras escuelas de enfermería en Europa. En la Revolución Industrial: la enfermería se convirtió en una profesión respetada y valorada en la sociedad. Florence Nightingale fue una figura clave en la reforma de la enfermería y en la fundación de escuelas de enfermería en Inglaterra. En el siglo XX: la enfermería se expandió a nivel mundial, con la creación de organizaciones internacionales como el Consejo Internacional de Enfermería. En esta época, también surgieron especialidades en enfermería, como la enfermería pediátrica y la enfermería en cuidados intensivos. En conclusión, la enfermería ha evolucionado a lo largo de la historia, desde el cuidado de enfermos y heridos por mujeres en la antigüedad hasta convertirse en una profesión respetada y valorada en la sociedad actual. La labor de las enfermeras y enfermeros es esencial en el cuidado de la salud de las personas y en la prevención de enfermedades. Historia de la enfermería completa: La enfermería es una profesión que ha evolucionado a lo largo de la historia. Desde la antigüedad, se han documentado prácticas de cuidado y atención de enfermos y heridos. A continuación, se presenta una breve línea de tiempo de la historia de la enfermería: Antigüedad: En la antigua Grecia, se destacó la figura de Asclepiades, quien estableció la primera escuela de enfermería. En Egipto, se tienen registros de la existencia de enfermeras en los templos. Edad Media: Durante la Edad Media, la Iglesia Católica se encargó de la atención de enfermos y heridos a través de órdenes religiosas como los Caballeros Hospitalarios. Renacimiento: En el siglo XVI, se fundó el primer hospital moderno en Florencia, Italia, a cargo de la enfermera Florence Nightingale. Siglo XIX: Durante este siglo, se profesionalizó la enfermería y se establecieron escuelas de enfermería en diversos países. Además, se creó la Cruz Roja Internacional y se inició la formación de enfermeras especializadas en diferentes áreas de la salud. Siglo XX: La enfermería se convirtió en una disciplina científica y se introdujeron nuevas tecnologías y tratamientos. También se enfatizó en la promoción de la salud y la prevención de enfermedades. En la actualidad, la enfermería es una profesión esencial en el sistema de salud. Las enfermeras y enfermeros desempeñan un papel fundamental en la atención de pacientes y en la promoción de la salud y el bienestar de la población. La historia de la enfermería a lo largo del tiempo ha sido un proceso de constante evolución y crecimiento. Desde los cuidados básicos y empíricos en la antigüedad hasta la profesionalización de la enfermería moderna, la enfermería ha desempeñado un papel fundamental en la atención médica y el cuidado de los pacientes. Algunos hitos importantes en la línea del tiempo incluyen la fundación de la primera escuela de enfermería en 1860, la creación del Consejo Internacional de Enfermeras en 1899 y el reconocimiento de la enfermería como una profesión autónoma en la década de 1950. Además, la enfermería ha sido fundamental en la lucha contra enfermedades como la tuberculosis, el VIH / SIDA y la COVID-19. En resumen, la historia de la enfermería es una historia de valentía, dedicación y compromiso con el bienestar de los pacientes. La enfermería ha evolucionado de manera significativa a lo largo de los siglos y ha demostrado ser una profesión esencial y en constante evolución. 0 calificaciones0% encontró este documento útil (0 votos)55 vistasEl documento presenta una línea del tiempo que detalla la evolución de la enfermería a lo largo de la historia, destacando cambios en el concepto de cuidado y la aparición de nuevos roles en...Descripción mejorada con IAGuardarGuardar LÍNEA DEL TIEMPO DE “LA EVOLUCIÓN DE LA ENFERMERÍA... para más tarde0%0% encontró este documento útil, undefined Si te apasiona el mundo de la enfermería y quieres conocer su historia a través de los siglos, has llegado al lugar adecuado. En este artículo te presentamos una línea del tiempo completa que abarca desde la antigua Grecia hasta nuestros días, pasando por la Edad Media, la Revolución Industrial y las guerras mundiales. Descubre cómo ha evolucionado la enfermería a lo largo de los siglos y cómo ha ido adquiriendo su papel fundamental en la salud pública. ¡No te lo pierdas! La enfermería es una de las profesiones más antiguas del mundo, y su evolución ha sido notable a lo largo de la historia. A continuación, se presenta una línea del tiempo que muestra los principales hitos en la evolución de la enfermería. Edad antigua: la enfermería se desarrolló en la antigua Grecia y Roma, donde las mujeres se encargaban de cuidar a los enfermos y heridos en el hogar y en los campos de batalla. Edad media: En la Edad Media, las órdenes religiosas, como los benedictinos y los cistercienses, se encargaban de cuidar a los enfermos y heridos en los monasterios y hospitales. Renacimiento: Durante el Renacimiento, se produjo una mejora significativa en la atención médica y la enfermería. En 1860, Florence Nightingale fundó la primera escuela de enfermería en Londres. Siglo XIX: Durante el siglo XIX, la enfermería se convirtió en una profesión reconocida y se establecieron escuelas de enfermería en todo el mundo. En 1901, se fundó la Asociación Nacional de Enfermeras de los Estados Unidos. Siglo XX: Durante el siglo XX, la enfermería experimentó una transformación significativa en cuanto a la educación, la formación y la especialización. En 1947, se fundó la Organización Mundial de la Salud, que ha trabajado para mejorar la salud y el bienestar de las personas en todo el mundo. Actualidad: En la actualidad, la enfermería sigue siendo una de las profesiones más importantes en la atención médica. Los avances tecnológicos y médicos han mejorado significativamente la atención médica, y los enfermeros y enfermeras siguen siendo esenciales para garantizar la atención adecuada a los pacientes. La enfermería ha evolucionado significativamente a lo largo de la historia, y ha pasado de ser una profesión menospreciada a una de las más respetadas y esenciales en la atención médica. La historia de la enfermería se remonta a la antigüedad, donde las mujeres se encargaban de cuidar a los enfermos y heridos en sus hogares. Sin embargo, no fue hasta el siglo XIX que la enfermería se convirtió en una profesión reconocida y formalizada. A continuación, se presenta una línea del tiempo que resume los principales hitos de la historia de la enfermería: 3000 a.C.: Los egipcios utilizan prácticas de enfermería en la atención de los enfermos. 1000 a.C.: En la India, los brahmanes asumen la responsabilidad de la atención de los enfermos. 300 a.C.: En Grecia, el filósofo Platón establece una escuela de enfermería. 33 d.C.: En la Biblia, se menciona a la Samaritana como una enfermera. 1100: En Europa, las mujeres conocidas como “hermanas” se dedican a la atención de los enfermos en los monasterios. 1500: La enfermería se convierte en una profesión formalizada en Europa. 1854: En la Guerra de Crimea, la enfermera Florence Nightingale lidera un equipo de enfermeras y mejora las condiciones sanitarias en los hospitales militares. 1860: Se establece la primera escuela de enfermería en Londres, dirigida por Florence Nightingale. 1873: En Estados Unidos, se funda la Asociación Estadounidense de Enfermería. 1901: Se establece el primer programa de enfermería en Estados Unidos, en la Universidad de Yale. 1947: La Organización Mundial de la Salud (OMS) reconoce a la enfermería como una profesión independiente. 1978: Se establece el Día Internacional de la Enfermera, en honor al nacimiento de Florence Nightingale. 2020: En el contexto de la pandemia de COVID-19, los profesionales de enfermería han sido reconocidos como héroes y heroínas por su labor en la atención de los enfermos. La enfermería ha sido larga y diversa, y ha evolucionado desde prácticas informales en la antigüedad hasta convertirse en una profesión formalizada y reconocida a nivel mundial. A través de su labor, los profesionales de enfermería han contribuido de manera significativa a mejorar la salud y el bienestar de las personas y comunidades. Las etapas de la historia de la enfermería: Etapa prehistórica: En esta etapa se cree que la atención de enfermería estaba a cargo de chamanes o sacerdotes que utilizaban plantas y rituales para curar a los enfermos. Etapa antigua: En la antigüedad, la enfermería estaba a cargo de mujeres que se encargaban del cuidado de los enfermos en los hogares y en los templos. En Egipto, se conoce a la famosa enfermera Merit-Ptah, considerada la primera enfermera de la historia. Etapa medieval: Durante la Edad Media, la enfermería estaba a cargo de monjas y religiosas que se dedicaban al cuidado de los enfermos en los monasterios y hospitales. Etapa moderna: En el siglo XIX, se produce un cambio importante en la enfermería gracias a la labor de Florence Nightingale, quien establece normas y principios para la profesión y funda la primera escuela de enfermería. Etapa contemporánea: En la actualidad, la enfermería se ha convertido en una profesión altamente especializada y tecnológica, con una gran variedad de campos de trabajo y áreas de especialización. La historia de la enfermería ha pasado por diferentes etapas a lo largo del tiempo, desde la atención de chamanes y sacerdotes hasta la profesionalización y especialización de la enfermería en la actualidad. Cada etapa ha dejado importantes contribuciones y avances en la atención de la salud y el cuidado de los enfermos. La enfermería surge en la historia como una labor realizada por mujeres en diferentes culturas del mundo. Desde la antigüedad, las mujeres han desempeñado un papel importante en el cuidado de los enfermos y heridos. En la Edad Media, las órdenes religiosas se encargaban del cuidado de los enfermos y fundaron los primeros hospitales. A continuación, se detalla la evolución de la enfermería en la historia a través de una lista: En la Edad Antigua: las mujeres de la época se encargaban del cuidado de los enfermos y heridos en la familia y en la comunidad. En la India, se desarrolló la medicina ayurvédica y las mujeres eran las encargadas de aplicarla. En la Edad Media: las órdenes religiosas, como las monjas y los monjes, se encargaban del cuidado de los enfermos y fundaron los primeros hospitales. En esta época, también se desarrolló la figura de la enfermera profesional en Europa y en Asia. En el Renacimiento: se produjo una renovación en la medicina y la enfermería, gracias a figuras como Leonardo da Vinci y Paracelso. En esta época, también surgieron las primeras escuelas de enfermería en Europa. En la Revolución Industrial: la enfermería se convirtió en una profesión respetada y valorada en la sociedad. Florence Nightingale fue una figura clave en la reforma de la enfermería y en la fundación de escuelas de enfermería en Inglaterra. En el siglo XX: la enfermería se expandió a nivel mundial, con la creación de organizaciones internacionales como el Consejo Internacional de Enfermería. En esta época, también surgieron especialidades en enfermería, como la enfermería pediátrica y la enfermería en cuidados intensivos. En conclusión, la enfermería ha evolucionado a lo largo de la historia, desde el cuidado de enfermos y heridos por mujeres en la antigüedad hasta convertirse en una profesión respetada y valorada en la sociedad actual. La labor de las enfermeras y enfermeros es esencial en el cuidado de la salud de las personas y en la prevención de enfermedades. Historia de la enfermería completa: La enfermería es una profesión que ha evolucionado a lo largo de la historia. Desde la antigüedad, se han documentado prácticas de cuidado y atención de enfermos y heridos. A continuación, se presenta una breve línea de tiempo de la historia de la enfermería: Antigüedad: En la antigua Grecia, se destacó la figura de Asclepiades, quien estableció la primera escuela de enfermería. En Egipto, se tienen registros de la existencia de enfermeras en los templos. Edad Media: Durante la Edad Media, la Iglesia Católica se encargó de la atención de enfermos y heridos a través de órdenes religiosas como los Caballeros Hospitalarios. Renacimiento: En el siglo XVI, se fundó el primer hospital moderno en Florencia, Italia, a cargo de la enfermera Florence Nightingale. Siglo XIX: Durante este siglo, se profesionalizó la enfermería y se establecieron escuelas de enfermería en diversos países. Además, se creó la Cruz Roja Internacional y se inició la formación de enfermeras especializadas en diferentes áreas de la salud. Siglo XX: La enfermería se convirtió en una disciplina científica y se introdujeron nuevas tecnologías y tratamientos. También se enfatizó en la promoción de la salud y la prevención de enfermedades. En la actualidad, la enfermería es una profesión esencial en el sistema de salud. Las enfermeras y enfermeros desempeñan un papel fundamental en la atención de pacientes y en la promoción de la salud y el bienestar de la población. La historia de la enfermería a lo largo del tiempo ha sido un proceso de constante evolución y crecimiento. Desde los cuidados básicos y empíricos en la antigüedad hasta la profesionalización de la enfermería moderna, la enfermería ha desempeñado un papel fundamental en la atención médica y el cuidado de los pacientes. Algunos hitos importantes en la línea del tiempo incluyen la fundación de la primera escuela de enfermería en 1860, la creación del Consejo Internacional de Enfermeras en 1899 y el reconocimiento de la enfermería como una profesión autónoma en la década de 1950. Además, la enfermería ha sido fundamental en la lucha contra enfermedades como la tuberculosis, el VIH / SIDA y la COVID-19. En resumen, la historia de la enfermería es una historia de valentía, dedicación y compromiso con el bienestar de los pacientes. La enfermería ha evolucionado de manera significativa a lo largo de los siglos y ha demostrado ser una profesión esencial y en constante evolución. La enfermería es una de las profesiones más antiguas de la humanidad y ha evolucionado a lo largo de la historia para convertirse en una disciplina vital en el cuidado de la salud de las personas. Desde la antigüedad, las mujeres han desempeñado un papel fundamental en la atención de los enfermos y heridos, sin embargo, la enfermería como tal no se institucionalizó hasta finales del siglo XIX.La línea del tiempo de la historia de la enfermería es fascinante y muestra cómo esta profesión ha evolucionado desde la época de los egipcios hasta la actualidad. A lo largo de la historia, la enfermería ha enfrentado desafíos y ha superado obstáculos en su camino hacia la profesionalización y el reconocimiento social.En esta línea del tiempo se pueden observar los hitos más importantes de la historia de la enfermería, desde la época de las primeras civilizaciones hasta la actualidad. Esta línea del tiempo nos permite conocer la evolución de la enfermería y apreciar el papel fundamental que ha desempeñado en la atención de la salud de las personas a lo largo del tiempo.Índice La enfermería ha sido una profesión esencial en la atención de la salud desde hace siglos. A lo largo de la historia, ha pasado por diversas etapas que han marcado su evolución y desarrollo como disciplina. En este artículo, realizaremos un recorrido informativo por las principales etapas en la historia de la enfermería y cómo han influido en la práctica actual.Edad AntiguaEn la Edad Antigua, la enfermería estaba a cargo de las mujeres de la familia y de las sacerdotisas en los templos. Se consideraba una tarea de cuidado y atención que debía ser realizada con devoción y entrega. En esta época, se comenzaron a desarrollar algunos conocimientos básicos sobre el cuerpo humano y las enfermedades.Edad MediaEn la Edad Media, la enfermería estuvo a cargo de las órdenes religiosas, principalmente de las monjas. Estas mujeres dedicaban su vida a la atención de los enfermos y heridos, y se encargaban de la administración de medicamentos y la realización de curas. Durante esta época, se crearon los primeros hospitales y se establecieron algunos protocolos básicos de atención.RenacimientoEn el Renacimiento, la enfermería comenzó a ser considerada como una disciplina científica. Se desarrollaron nuevas técnicas y procedimientos, y se comenzaron a utilizar algunos instrumentos médicos para el cuidado de los pacientes. Fue en esta época cuando se fundó la primera escuela de enfermería en París, Francia, en el año 1654.Siglo XIXEn el Siglo XIX, la enfermería experimentó un gran avance en su profesionalización. Florence Nightingale, una enfermera británica, se convirtió en la figura más destacada de esta época por su gran labor en la atención de los soldados heridos en la Guerra de Crimea. Nightingale estableció los principios básicos de la enfermería moderna, como la higiene, la limpieza y el cuidado de los pacientes. También fundó la primera escuela de enfermería profesional en Londres en el año 1860.Siglo XXEn el Siglo XX, la enfermería continuó su evolución y desarrollo en todo el mundo. Se crearon nuevas especialidades, como la enfermería pediátrica, la enfermería geriátrica y la enfermería de cuidados intensivos. También se establecieron nuevos protocolos y técnicas para la atención de pacientes con enfermedades crónicas y terminales. En la actualidad, la enfermería es una disciplina esencial en la atención de la salud en todo el mundo, y su papel en la prevención, el diagnóstico y el tratamiento de enfermedades es fundamental para el bienestar de la sociedad.Desde la Edad Antigua hasta la actualidad, la enfermería ha sido una profesión esencial en la atención de la salud, y su papel en la prevención, el diagnóstico y el tratamiento de enfermedades es fundamental para el bienestar de la sociedad.Historia de la Enfermería en PDF: Un Recorrido por sus Orígenes y Evolución".La enfermería es una profesión que ha existido desde tiempos antiguos. Sus orígenes se remontan a las culturas egipcia, griega y romana, en las que se valoraba la atención a los enfermos y heridos. Sin embargo, la enfermería moderna, tal como la conocemos hoy en día, es el resultado de años de evolución y desarrollo.En la Edad Media, la atención a los enfermos estaba a cargo de religiosos y monjas. Fue en el siglo XIX cuando la enfermería comenzó a establecerse como una profesión independiente y con un papel crucial en los cuidados de la salud. La figura más destacada en este periodo fue Florence Nightingale, quien sentó las bases de la enfermería moderna y estableció los principios de la higiene y el cuidado de los enfermos.Con el tiempo, la enfermería ha evolucionado y se ha adaptado a las necesidades de la sociedad. Durante la Primera Guerra Mundial, las enfermeras jugaron un papel fundamental en la atención a los heridos y en la creación de hospitales de campaña. En la Segunda Guerra Mundial, las enfermeras participaron activamente en el frente y desempeñaron un papel vital en la atención a los soldados heridos.En la actualidad, la enfermería es una profesión altamente valorada y respetada en todo el mundo. Los avances tecnológicos y médicos han permitido que los profesionales de la enfermería tengan un papel cada vez más relevante en la atención a los pacientes. Además, la enfermería se ha diversificado en diferentes áreas especializadas, como la enfermería pediátrica, la enfermería geriátrica y la enfermería en cuidados intensivos.Para conocer más sobre la historia de la enfermería, se puede acceder al documento "Historia de la Enfermería en PDF: Un Recorrido por sus Orígenes y Evolución". Este documento recopila información detallada sobre la evolución de la enfermería a lo largo de la historia, desde la antigüedad hasta la actualidad. Además, incluye una línea del tiempo que muestra los hitos más importantes en la historia de la enfermería.La figura de la enfermera es fundamental en la atención a los pacientes y su papel seguirá siendo cada vez más relevante en el futuro de la medicina.Breve Historia de la Enfermería: Desde sus Orígenes hasta la ActualidadLa enfermería es una profesión que ha existido desde tiempos antiguos, aunque su papel y funciones han evolucionado a lo largo de la historia. En la antigüedad, la atención médica era brindada principalmente por familiares y amigos cercanos, y se basaba en la creencia de que las enfermedades eran causadas por demonios o castigos divinos. Fue en el siglo III a.C. cuando la enfermería comenzó a tomar forma como una disciplina separada en el antiguo Egipto, donde se fundaron las primeras escuelas de enfermería. Las enfermeras egipcias eran altamente respetadas y se les consideraba guardianas de la salud. En la cultura griega, las enfermeras eran conocidas como "iatros" y se les enseñaba a administrar medicamentos y cuidar a los enfermos. En la Edad Media, la enfermería se volvió a menudo una vocación religiosa, con monjes y monjas brindando atención médica en hospitales religiosos. Fue durante la Guerra de Crimea en el siglo XIX cuando la enfermería moderna comenzó a tomar forma, gracias a la labor de pioneros como Florence Nightingale. Nightingale fue una enfermera británica que trabajó en el frente de la guerra y abogó por mejores condiciones de atención médica para los soldados. Desde entonces, la enfermería ha evolucionado significativamente, con el surgimiento de nuevas especialidades y tecnologías de atención médica. Hoy en día, las enfermeras desempeñan un papel fundamental en la atención médica, brindando atención directa al paciente, administrando medicamentos y asesorando a los pacientes y sus familias. Desde las primeras enfermeras egipcias hasta las enfermeras altamente especializadas de hoy en día, la enfermería ha recorrido un largo camino. Linea del tiempo de la Evolución Histórica de la Enfermería: Una Perspectiva CompletaEn la historia de la humanidad, la enfermería ha sido una profesión esencial para el cuidado de la salud de las personas. Desde épocas antiguas, se han encontrado evidencias de la existencia de cuidadores de enfermos, aunque en un principio esta labor se realizaba de forma empírica y sin una formación específica.Edad AntiguaEn la antigüedad, la atención y el cuidado de los enfermos se realizaba en los hogares, por parte de los familiares. En Grecia, la figura de la enfermera estaba presente en las casas de las familias acomodadas, y su labor consistía en dar de comer y cuidar a los niños. En la cultura romana, las mujeres de la familia se encargaban de la atención de los enfermos.Edad MediaDurante la Edad Media, la atención a los enfermos se realizaba en los monasterios y conventos, y era llevada a cabo por religiosas. La figura de la enfermera profesional empezó a surgir en esta época, gracias a la labor de las órdenes religiosas que se dedicaban al cuidado de los enfermos.Renacimiento y Edad ModernaEn el Renacimiento y la Edad Moderna, la enfermería empezó a adquirir un carácter más científico y profesional. En el siglo XIX, Florence Nightingale se convirtió en una figura clave en la evolución de la enfermería moderna, al fundar la primera escuela de enfermería en Inglaterra y establecer las bases de la enfermería profesional.Siglo XX y ActualidadEn el siglo XX, la enfermería se consolidó como una profesión esencial en la atención sanitaria, y se produjo una evolución constante en cuanto a formación y especialización. En la actualidad, la enfermería es una disciplina compleja y diversa, que abarca numerosas especialidades y campos de actuación.Desde la figura de la enfermera en la antigua Grecia hasta la enfermería moderna y especializada de nuestros días, la enfermería ha evolucionado de forma constante y ha sido una profesión clave en el cuidado de la salud de las personas.