Click to verify

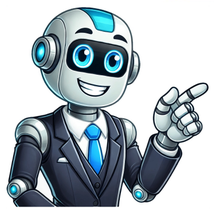

Spencer hill festival 2025

This time thousands of fans from all over Europe will reach Emilia-Romagna to celebrate, immersed in the beauty of the historic center of Ferra, their common passion. Become a member and support free access to the festival. Our friend Terence Hill, once again Patron of the event, gives you an appointment in the Estense City. The Ferrara edition of Spencerhill will have a completely new formula. Concerts, live shows, and exhibitions will bring to life the most beautiful spots and impressive places in the city. Above all, the Ferrara Spencerhill Festival will be free for all club members. That's right! You only need a membership in our Bulldozer Club to enjoy the big show. You, if you want, can contribute as much as you can so that the festival program will be the richest and best ever. There is already excitement in Ferrara: there is an atmosphere of satisfaction and pride at being the next venue for the International Bud Spencer & Terence Hill Fan Gathering. After the great success of Italy's first Spencerhill in 2023, we are sure that the people of Ferrara will be able to take up the baton and make the Spencerhill Festival even grander. Strolling among the architectural masterpieces of the Ferrara Renaissance, visitors will be able to move between the different hot-spots of the festival. Don't miss the chance to experience something really special. Plan a trip to the Este City for the beginning of June 2025. Ferrara is perfectly connected to the highway network, high-speed railways and is only 40 km from Bologna's Guglielmo Marconi Airport. We look forward to partying together with all of you! "We like to swim against the tide. Prices are rising everywhere, but the Spencerhill Festival will grant all fans free access. We are counting on your support to make the program phenomenal. Become a club member in our Bulldozer Association now and enjoy many benefits. The annual fee is only 15 EUR and includes two Double Trouble magazines in online format per year, a 10% discount on all online purchases in the shop, free entry to Spencerhill World Berlin, and much more." Becme a Bulldozer now! In the coming months you will see the Spencerhill Festival 2025 program unfold on this page. The Spencerhill Festival Gubbio 2023 also has its own official anthem. Sung by the director of the Bud Spencer Museum in Berlin Matteo Luschi, it will be the soundtrack of the fantastic Gubbio days. Matteo's voice is supported by others from singers young and old. The song could only be called "Gubbio." Three versions from classical to dance are available on all online platforms such as Spotify. Sing along and visit us in Gubbio! Spencer Hill Festival 2025 a Ferrara 05 giugno 2025 - 09 giugno 2025 , Ferrara Piazza Trento Trieste EVENTO ANNULLATO Questa volta migliaia di fan da tutta Europa raggiungeranno l’Emilia-Romagna per celebrare, immersi nella bellezza del centro storico di Ferrara, la loro comune passione. Terence Hill, ancora una volta patron della manifestazione, vi dà appuntamento nella Città Estense. L’edizione ferrarese dello Spencerhill avrà una formula tutta nuova. I concerti, gli spettacoli dal vivo, le esposizioni animeranno le più belle piazze e i luoghi più suggestivi della città. Ma soprattutto lo Spencerhill Festival di Ferrara sarà completamente gratuito e accessibile a tutti. Avete capito bene! Non ci sarà bisogno di pagare nessun biglietto per godersi il grande spettacolo. Voi, se volete, potete contribuire con quanto potete, in modo che il programma del festival sia il più ricco e più bello di sempre. A Ferrara c’è già fermento: si respira un’atmosfera di soddisfazione e orgoglio per essere la prossima sede del Raduno internazionale dei Fan di Bud Spencer & Terence Hill. Passeggiando tra i capolavori architettonici del Rinascimento ferrarese, i visitatori potranno spostarsi trai diversi hot-spot del festival. Il cuore del festival sarà quella di Piazza Trento e Trieste dove verrà montato il palco principale per grandi concerti, spettacoli dal vivo e la proiezione dei più famosi film di Bud Spencer & Terence Hill. Piazza Ariostea ospiterà la prima edizione degli Hector Games, una rievocazione scherzosa della Disfida di Barletta. Il bellissimo Parco Massari sarà un’oasi per i bambini e i loro genitori e al tempo stesso verrà allestito per l’esposizione delle Dune Buggy provenienti da tutta Europa. Lungo le sponde della Nuova Darsena verrà ricreato l’iconico Luna Park che ha fatto da sfondo alle vicende di …altrimenti ci arrabbiamo. In hot-spot verrà allestito un mega schermo per la visione di tanti film e per il collegamento in diretta con il main stage di Trento e Trieste, e sanno presenti tanti stand commerciali e gastronomici. La redazione non è responsabile di eventuali inesattezze o variazioni nel programma degli eventi riportati. In caso di annullamento, variazione, modifica delle informazioni di un evento potete scrivere a infotur@comune.fe.it. Nel 2025 vivremo l'anno migliore della Spencerhill Family, secondo questo Come da tradizione lo Spencerhill Festival tedesco si terrà nel consueto periodo di inizio settembre. Restate con noi, il 2025 sarà un anno grandioso! L'area del festival diventa molto più grande: includendo l'intero parcheggio della Stadthalle e altre aree triplicando così l’intera superfice del Festival e creando spazio per un enorme palco all'aperto per musica dal vivo, proiezioni, esposizione US Cars, la Hector Arena, l'area per le famiglie e nuovissime attrazioni. Grazie alle nuove tecnologie, sarete sempre aggiornati su ciò che accade quando e dove. Il giovedì sera iniziamo con il warm-up party e continueremo a far festa per le intere giornate di venerdì e sabato fino alla Family Sunday per grandi e piccini. Con il sostegno della città di Ilmenau, dei nostri partner e soprattutto dei nostri fedeli fan, il 2025 sarà un anno davvero eccezionale! Mentre il palco principale sarà allestito all'esterno, all'interno della grande sala saranno proiettati tanti film e l'esperienza audio immersiva della realtà a 360°. Ci saranno anche tante bancarelle e attrazioni molto divertenti come il tiro a segno a cavallo, l'autoscontro e altri giochi per tutte le età. Il programma troverà il suo culmine nella tradizionale Movie Parade attraverso le strade della graziosa città di Ilmenau. Eine exklusive Ausstellung in der Festhallengalerie lädt zum Staunen ein, oder ihr genießt das Geschehen von der Spencerhill-Empore mit bester Sicht über den Saal. Non mancate. Divertimento assicurato! Jahr. Un programma ricchissimo: Live Music con le vostre band preferite Tanti film di Bud Spencer & Terence HIll Tanti ospiti internazionali Prima edizione tedesca degli Hector Games Grande giardino con fiumi di birra e montagne di cibo Le tipiche attrazione alle Bud Spencer & Terence Hill Gelateria Girotti & St Kilian Whisky Gara di birra e salsicce, braccio di ferro, tiro alla fune all'Hammer Spencerhill Lounge con 360 Reality Audio Premiazioni Esibizione “Trinity Marcel”, il lanciatore di coltelli Movie Parade con tante US Car attraverso Ilmenau Programma speciale tutto dedicato ai più piccoli Area bambini Fan Shop Spettacolo pirotecnico musicale Spencerhill Orari del Festival Giovedi dalle 18 alle 1 Venerd dalle 13 alle 1 Sabato dalle 1 alle 1 Domenica dalle 10 alle 18 Compra i biglietti ora Oltre ai biglietti per il weekend, è possibile acquistare anche biglietti giornalieri 4. Il biglietto Weekend è valido da giovedì a domenica e prevede l'accesso gratuito esclusivo all'area del festival e al garden e alla Spencerhill Hall. Quanto costa? Early Bird per i soci del club! WE Tickets - das volle Programm Do. bis So. Biglietti WE - il programma completo da gio. a dom. Come membro dei The Bulldozers o del Fanbase Club solo 100,- EUR fino al 31.12., dopo 110,- EUR info per diventare soci qui. Senza iscrizione al club: Biglietto WE: 145,- EUR Venerdì: 65,- EUR Sabato: 85,- EUR Domenica: 20,- EUR (bambini gratis se accompagnati da un adulto) Biglietti per bambini: da 1 a 16 anni un euro all'anno. Il biglietto è valido per l'intero weekend. Come di consueto, al momento della riscossione del biglietto riceverete un braccialetto che segna il periodo di validità, in modo che possiate sempre entrare e uscire semplicemente mostrandolo. Pernottamenti e parcheggi: Ilmenau offre numerose possibilità di pernottamento e un campeggio nelle vicinanze. Potete trovare un elenco qui. Ci sarà anche un bus navetta che vi porterà a destinazione in tutta sicurezza. Troverete tutte le informazioni al riguardo nella sezione alloggi Come arrivare: Guarda la carta SPENCERHILL FESTHALLE Ilmenau Naumannstraße 22 98693 Ilmenau Copra subito i biglietti Become a member for free access to the festival. The Spencerhill Festival Gubbio 2023 also has its own official anthem. Sung by the director of the Bud Spencer Museum in Berlin Matteo Luschi, it will be the soundtrack of the fantastic Gubbio days. Matteo's voice is supported by others from singers young and old. The song could only be called "Gubbio." Three versions from classical to dance are available on all online platforms such as Spotify. Sing along and visit us in Gubbio! On our Spotify playlist you'll find the best tracks on the theme of Bud Spencer and Terence Hill anyway. But also 5 bands you will see live in 2023. Most likely La Bionda, Franco Micalizzi with orchestra, the Oliver Onions as well as the tribute bands Dune Buggy Band with their home advantage in Italy and the Spencer Hill Magic Band from Hungary. For the first time, Don Bastiano, who wrote the soundtracks for the Bud Spencer Museum and our festivals, will also be there in cooperation. Just listen in and follow us. Mitten in der Pandemie, Besser und Lauter - SpencerHill Festival 2021 - ein Rückblick! PLANUNGSSTAND per 17.03.2025 ! Das ultimative Spencerhill Festival 2025 – Action, Spaß & Kult pur! Erlebt Live-Konzerte mit den Legenden der Filmusik, feiert kultige Spencerhill-Filme und trefft VIP-Gäste bei exklusiven Live-Schaltungen & Interviews! Deutschlandpremiere der Hector Games! Dazu actiongeladene Wettkämpfe wie Armdrücken, Tauziehen & Buds Dampfhummer-Challenge – seid dabei und zeigt eure Stärke! Genießt euer Lieblingsessen im großen Biergarten und auf der Foodmeile, probiert edlen St. Kilian Whisky und entdeckt unsere kostenlosen Attraktionen wie das Wild-West-Derby, den über 30 Meter hohen Kettenflieger und den Autoscooter! Ein absolutes Highlight: Die größte US- & Movie-Car-Parade durch Ilmenau mit den kultigsten Filmcars im Park – ein Spektakel für Fans und Fotografen! Weltneuheit: Taucht ein in das revolutionäre 360° Reality-Audio-Erlebnis in der Spencerhill-Kino-Lounge. Auch für die Kleinen ist gesorgt: Das Kids-Areal mit Riesenhüpfburgen lässt Kinderherzen höher schlagen! Spencerhill Festival 2025 – ein unvergessliches Erlebnis für die ganze Familie! Donnerstag, 04. September 2025 ** Zugang nur mit Wochenendticket (18:00 - 01:00 Uhr) 18:00 Uhr Einlass und Öffnung der Attraktionen, Biergarten, Kinos, Shops, Galerie 18:00 Uhr Einfahrt US- und Filmcars mit Platzzuweisung 19:00 Uhr Hector Games – School & Testspiele 20:00 Uhr gemütliche Warm Up Party - Biergarten mit Musik & Film 21:00 Uhr Offizielle Begrüßung der Fans durch „The Voice“ und VIPs 01:00 Uhr Ende Spencerhill Indoor Kino: Bud und Terence Nonstopp Spencerhill Kinolounge: Spencerhill 3D Audiokosmos, Dokus und Hintergründe Freitag, 05. September 2025 ** Zugang nur mit Wochenend- oder Tagesticket 13:00 Uhr Einlass und Öffnung der Attraktionen, Kinos, Shops, Galerie und all Areas 13:00 Uhr Einfahrt US- und Filmcars mit Platzzuweisung 14:00 Uhr Festival Film „…“ Hauptbühne 15:00 Uhr Hector Games - Testspiel Fight Area 16:00 Uhr Begrüßung Fans & VIPs – Festival Eröffnung mit „The Voice“ 16:30 Uhr Livemusik mit Spencerhill-Tony - Fanvorstellung & Einweisung 17:00 Uhr Generalprobe „US-Car-Parade durch Ilmenau“ 17:00 Uhr Festival Film „…“ Hauptbühne 18:00 Uhr 1. Großes Bohnenwettessen in der Fight Area 18:30 Uhr Challenge Power - Fight Arena 19:00 Uhr Präsentation der Fankostüme und Tattoos auf der Hauptbühne 19:30 Uhr Live – Bud & Terence Tribute Band (H) 20:30 Uhr Begrüßung VIPs & Fans – Rückblick Clips 21:30 Uhr Live: Oliver Onions Voice Orchestra 23:30 Uhr weiter feiern bis ca. 01:00 Uhr Spencerhill Indoor Kino: Bud und Terence Nonstopp Spencerhill Kinolounge: Spencerhill 3D Audiokosmos, Dokus und Hintergründe Sa., 6. September 2025 ** Zugang mit Wochenend- oder Tagesticket! (10:00 – 01:00 Uhr) 10:00 Uhr Einlass und Öffnung der Attraktionen, Kinos , Shops, Galerie und all Areas 10:00 Uhr Einfahrt US- und Filmcars mit Platzzuweisung 10:30 Uhr Begrüßung Fans & VIPs – Festival Eröffnung mit „The Voice“ 11:00 Uhr Festival Film „…“ Hauptbühne 11:00 Uhr Hector Games - Fight Area Halbfinale 12:00 Uhr Challenge Power - Fight Arena (Armdrücken, Hummer ziehen, Tauziehen) 12:45 Uhr Livemusik mit Spencerhill-Tony 13:00 Uhr Kostüm- und Tattoovorstellung auf der Hauptbühne 14:00 Uhr Polizeiorchester Thüringen mit Spencerhill-Spezial 14:30 Uhr Interviews VIP mit Autogrammstunde – VIP-Bühne 14:30 Uhr Bier & Würstchen-Wettessen – Fight Area 15:00 Uhr Hector Games – Fight Area – Finale 15:45 Uhr Große US- und Filmcar-Parade durch Ilmenau 17:00 Uhr Weltpremiere: Alex „The Organist“ und Yvonne - Spencerhill-Musik mit der größten mobilen Orgel Europas 17:30 Uhr Interviews VIPs 18:00 Uhr Trinity Marcel mit seiner Spencerhill-Performance 18:15 Uhr Autogrammstunde VIPs – VIP-Bühne 18:30 Uhr Finale Hector Games – Fight Area 19:00 Uhr Preisverleihung Kostüm- und Tattoowettbewerb 19:30 Uhr Mr. Trinity in Concert: Annibale Live 20:00 Uhr Siegerehrung Hector Games 20:30 Uhr Buggy Lotterie – Preisvergabe 21:30 Uhr Live: Dune Buggy Band mit Spencerhill-Show 23:30 Uhr weiter feiern bis ca. 01:00 Uhr Spencerhill Indoor Kino: Bud und Terence Nonstopp Spencerhill Kinolounge: Spencerhill 3D Audiokosmos, Dokus und Hintergründe So., 7.September 2025 Familiensonntag ** Zugang mit Wochenend- oder Tagesticket! (10:00 – 18:00 Uhr) 10:00 Uhr Einlass und Öffnung der Attraktionen, Kinos , Shops, Galerie und all Areas 10:00 Uhr Einfahrt US- und Filmcars mit Platzzuweisung 11:00 Uhr Hector Games – School – Fight Area 11:00 Uhr Begrüßung Gäste durch „The Voice“ & Stadtverwaltung 11:00 Uhr Live mit Spencerhill-Tony - Rückblick Clips Festival WE – Hauptbühne 11:30 Uhr Alex „The Organist“ und Yvonne - Spencerhill-Musik mit der größten mobilen Orgel Europas 12:30 Uhr Orchester Stürtzerbach mit Spezialeinlage 13:30 Uhr Trinity Marcel mit seiner Spencerhill Performance – Hauptbühne 14:00 Uhr Kids Day - in der Fight Area Tauziehen und Wettkampf Kindgerecht 14:00 Uhr Livemusik mit Shutgun Jones – Country-Mucke der Extraklasse 16:00 Uhr US-Car-Ausfahrt durch Ilmenau mit Polizeischutz 18:00 Uhr Ende des Festivals Spencerhill Indoor Kino: Bud und Terence Nonstopp Spencerhill Kinolounge: Spencerhill 3D Audiokosmos, Dokus und Hintergründe Nei prossimi mesi vedrete svilupaprsi a questa pagina il programma dello Spencerhill Festival 2025. Lo Spencerhill Festival Gubbio 2023 ha anche il proprio innno ufficiale. Cantato dal direttore del Bud Spencer Museum di Berlino,Matteo Luschi, sarà la colonna sonora delle fantastiche giornate eugubine. La voce di Matteo è supportata da altre di cantanti giovanissimi e meno. Il brano non poteva che chiamarsi "Gubbio". Tre versione dalla classica a quella dance sono disponibili su tutte le piattaforme online come Spotify, Amazon, Apple..... Cantate con noi e venite a trovarci a Gubbio! "Damit hier eins herrscht, nämlich Klarheit": Auch 2025 gibt es wieder ein Spencerhill-Festival in Deutschland mit Kultfilmen, Livemusik, Stargästen und vor allem Euch allen. Es ist eine Initiative des Bud-Spencer-Museums Berlin, des Terence-Hill-Museums Lommatzsch und Eures Fanclubs " The Bulldozers" APS mit Sitz in Ferrara IT. Also die Party geht weiter - feiert den Kult! Trinity Brothers - Tribute to Legends! Unter diesem Euch allen bekannten Motto werden wir 2025 das beste Jahr des Spencerhill Universums erleben und die Feste einfach feiern wie sie fallen. 2025 machen wir gemeinsam wieder den "Ganz großen Otto" los und feiern in Deutschland zu gewohnter Zeit Anfang September das Spencerhill-Festival. Freut euch auf 2025 – das wird Groß!Das Festivalgelände wächst: Mit dem gesamten Parkplatz vor der Festhalle und weiteren Flächen verdreifachen wir die Fläche und schaffen Raum für eine riesige Outdoor-Bühne, Live-Musik, Filmvorführungen, Stellplätze für US-Cars, Hectors Wettkampfarena, das Family-Areal und brandneue Attraktionen. Unsere Pläne sind ambitioniert! Dank neuer Technologien seid ihr immer auf dem Laufenden, was wann und wo passiert. Bereits am Donnerstagabend starten wir mit der beliebten Warm-Up Party und feiern weiter mit Euch weiter am Freitag und Samstag bis zum Familiensonntag für Groß und Klein. Ferrara, 20 febbraio 2025- Lo Spencerhill Festival, previsto a Ferrara dal 5 all’8 giugno, è stato rinviato per motivi logistici. L’organizzazione, in collaborazione con il Comune di Ferrara, sta valutando nuove date e formule, lavorando a soluzioni che possano garantire un evento all’altezza delle aspettative del pubblico e degli appassionati. “Lo Spencerhill Festival 2025 era una magia che avrebbe trasformato il centro di Ferrara nel fantastico mondo di Bud Spencer & Terence Hill, dove una marea di fan provenienti da tutta Europa avrebbero vissuto giornate indimenticabili di cultura, tanto divertimento e forti emozioni. Ma forze incontrollabili ci hanno fatto perdere i superpoteri e così non saremo in grado compiere l’incanto il prossimo giugno.” racconta Matteo Luschi, Presidente The Bulldozers APS, che rassicura il pubblico: "Nella certezza, e al di là di ogni metafora, che l'amministrazione comunale continuerà a impiegare importanti energie e competenze nel progetto, lavoreremo insieme per creare le condizioni necessarie all'organizzazione del nostro raduno a Ferrara in grande stile spencerhill, che già ha affascinato decine di migliaia di fan nelle precedenti edizioni. Nel frattempo, noi ci concentreremo anche sull'edizione tedesca del Festival, che si terrà a Ilmenau, in Turingia, il prossimo settembre." L’indisponibilità di Piazza Trento e Trieste, dovuta al cantiere del Campanile del Duomo, ha reso molto più complessa la gestione dei palchi estivi, concentrati in Piazza Ariostea, creando difficoltà nei tempi di allestimento e disallestimento tra Palio, Spencerhill e Ferrara Summer Festival. Inoltre, le alternative proposte in centro-storico, come Piazza Castello, non sono risultate idonee per la previsione di un grande flusso di pubblico. "Ferrara ha sempre accolto con grande entusiasmo l’evento dedicato ai due grandi miti Bud Spencer e Terence Hill – sottolinea l’assessore al Turismo Matteo Fornasini – e il nostro obiettivo è mantenere vivo questo legame con un festival all’altezza della loro eredità. Abbiamo lavorato con determinazione affinché l’evento si potesse realizzare, ma le difficoltà logistiche hanno reso necessario un rinvio. Il Comune continuerà a collaborare con l’organizzazione per trovare la soluzione migliore e permettere a questa manifestazione di svolgersi a Ferrara." Contati: Comune de Ferrara - Anja Rossi: a.rossi@comune.fe.it Spencerhill Festival - Elisa Neri: press@spencerhill-festival.it I Righeira rappresentano un duo pop italiano che ha riscosso un grande successo a metà degli anni Ottanta con canzoni da discoteca prodotte da La Bionda. "Vamos a la playa" e "No tengo dinero" sono stati grandi successi in tutto il mondo. Come dimenticare poi "L'estate sta finendo", la colonna sonora delle caldi estati italiane degli anni 80. Spencer Hill Magic Band La Spencer Hill Magic Band è ormai da anni parte integrante dello Spencerhill Festival. Siamo molto lieti che i nostri amici ungheresi siano con noi anche in questa esperienza italiana. Dune Buggy Band Il concerto della Dune Buggy Band è un appuntamento fisso dello Spencerhill Festival dal 2015 ed è difficile immaginare il programma del festival senza di loro. La band italiana, che questo anno gioca in casa, non vede l`ora di infiammare il pubblico internazionale. Annibale Giannarelli Annibale Giannarelli è il cantante originale dell'indimenticabile tema di Lo chiamavano Trinità . Non vediamo l'ora di vederlo! Annibale è emigrato in Australia poco dopo l'uscita del brano e quindi senza rendersi conto del grande successo che ebbe la canzone. Adesso vive di nuovo in Italia e nel 2021 ha vinto „The Voice senior".