Click to verify

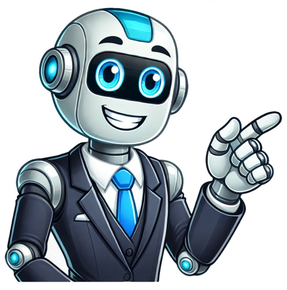

Burgershoppen Kystvejen 6 8300 Odder Branche DD.56.10.99 Serveringsvirksomhed – Restauranter m.v. Virksomheds Type.: Detail Seneste kontrol dato 30-05-2022 00:00:00 Næstseneste kontrol dato Tredjeseneste kontrol dato Fjerdesenesye kontrol dato Branche 2 Restauranter, pizzeriaer, kantiner m.m. Læs seneste rapport Læs den seneste rapport for Burgershoppen i Odder Hos Burgershoppen i Odder, der opererer inden for Serveringsvirksomhed – Restauranter m.v., lægger vi stor vægt på fødevaresikkerhed og overholdelse af alle gældende regler. Som en del af vores forpligtelse til åbenhed og ansvarlighed, kan du her læse vores seneste fødevarekontrolrapport, som er indsamlet fra den offentlige myndighed FindSmiley. Disse rapporter indeholder vigtige oplysninger om vores seneste fødevarekontrolbesøg og giver dig et klart billede af vores indsats for at sikre, at alle fødevarehåndteringskrav er opfyldt. Data fra en offentlig myndighed De data, du ser på denne side, kommer direkte fra FindSmiley, som drives af Fødevarestyrelsen – en offentlig myndighed, der har til opgave at overvåge fødevaresikkerhed i Danmark. Rapporterne opdateres løbende af myndighederne efter hvert tilsynsbesøg, hvilket sikrer, at oplysningerne er nøjagtige og opdaterede på det tidspunkt, de offentliggøres. Det er udelukkende Fødevarestyrelsen, der har autoriteten til at ændre, opdatere eller fjerne disse data, baseret på resultaterne af fremtidige kontrolbesøg. Ændringer af status Hvis der sker ændringer i ler spørgsmål om vores seneste fødevarekontrolrapport, er du altid velkommen til at kontakte os direkte eller besøge FindSmiley’s hjemmeside, hvor du kan finde opdaterede rapporter for både ’s fødevarekontrolstatus – eksempelvis ved ændringer i virksomhedsdriften eller hvis en eventuel overtrædelse bliver rettet – vil dette blive reflekteret i fremtidige opdateringer fra FindSmiley. Det er vigtigt at bemærke, at en virksomhed kan blive fjernet fra FindSmiley, når virksomheden ikke længere opererer under fødevarelovgivningen, eller hvis virksomheden er ophørt. Når en virksomhed fjernes fra FindSmiley, er det Fødevarestyrelsen, der foretager denne handling, og oplysningerne vil derfor ikke længere være tilgængelige på denne side. For mere information For yderligere oplysninger eller spørgsmål om vores seneste fødevarekontrolrapport, er du altid velkommen til at kontakte os direkte eller besøge FindSmiley’s hjemmeside, hvor du kan finde opdaterede rapporter for både Burgershoppen og andre fødevarevirksomheder i Odder og resten af Danmark. Burgershoppen, beliggende på Kystvejen 6, 8300 Odder, er en populær destination for enhver, der elsker hurtig mad. Ikke langt fra centrum af Odder kommune i Midtjylland, tiltrækker denne restaurant lokale og besøgende, der ønsker at nyde lækre burgere og snacks i en uformel atmosfære. Med sin centrale beliggenhed har Burgershoppen skabt et nyskabende miljø, der kombinerer smagfulde retter med højkvalitets ingredienser. Restauranten er kendt for sine saftige burgers, der tilberedes med omhu. Derudover tilbyder de en række sides, såsom pomfritter og salater, der komplimenterer hovedretterne perfekt. Det er værd at nævne, at deres vegetabilske alternativer også er blevet anerkendt af kunderne, hvilket gør det til et fremragende valg for både kødelskere og vegetarer. Med en imponerende vurdering på 4.5 ud af 5 fra 13 tilfredse kunder, er det tydeligt, at Burgershoppen leverer en kvalitetsoplevelse. De værdsætter ikke kun det lækre mad, men også den venlige service. Personalet er altid klar til at imødekomme gæsternes behov og sikre, at alle har en fornøjelig oplevelse fra det øjeblik, de træder ind. Burgershoppen tilbyder en række tjenester, herunder takeaway og levering, hvilket giver gæsterne mulighed for at nyde deres yndlingsretter hjemmefra eller på farten. Deres praktiske åbningstider gør det også nemt for alle at finde tid til et besøg. Uanset om det er en hurtig frokost eller en mødesofa om aftenen, er Burgershoppen det ideelle valg. Til dem, der ønsker at bestille mad til en sammenkomst eller en fest, tilbyder restauranten også cateringmuligheder, der er designet til at tilfredsstille større grupper. Det er en perfekt løsning for dem, der ønsker selv at nyde godt af Burgershoppens lækkerier, samtidig med at deres gæster bliver forkælet. Så hvis du er på udkig efter et sted, hvor du kan nyde lækre burgere med familie og venner, så er Burgershoppen den rette destination. Kontakt dem gerne på 45 53 61 52 92 for flere oplysninger, eller besøg deres hjemmeside. For at sikre dine bestillinger og for mere information, kan du besøge deres hjemmeside på strandshoppen.dk/burgershoppen/. Adresse: Kystvejen 6, 8300 Odder, Danmark, Odder, Midtjylland. Telefonnummer: +45 53 61 52 92. Website: strandshoppen.dk. Specialitet: fastfood restaurant. Anmeldelser: Denne virksomhed har en bedømmelse på 4.5 ud af 5 med i alt 13 anmeldelser ifølge Google My Business. Log In